

FORM - 1 : DATA UMUM

NAMA VENUE	:	Arena Panahan
CABANG OLAHRAGA	:	Panahan
ALAMAT	:	Jl. Kaharuddin Nasution Kompleks Kampus UIR Simpangtiga

DOKUMENTASI DALAM - LUAR DAN HALAMAN GEDUNG



TAMPAK DEPAN



TAMPAK SAMPING



AREA PANAHAN



LAPANGAN TANDING



TRIBUN

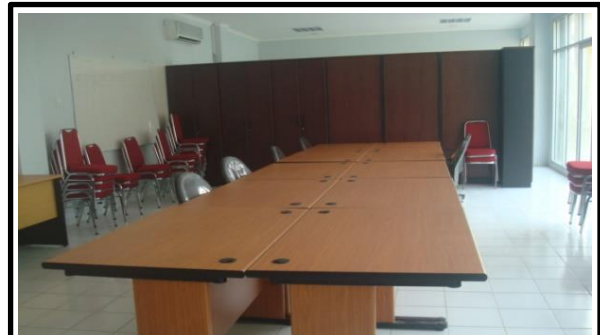

RUANG RAPAT OFFICIAL

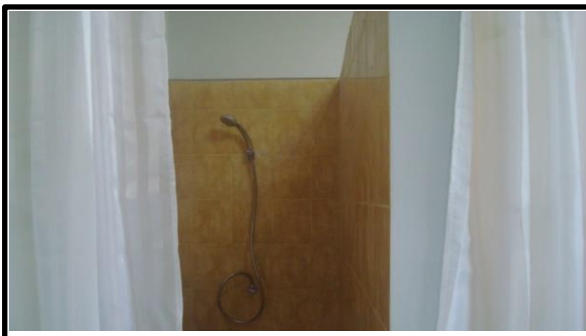

SHOWER BOX



KM / WC

FORM - 1 : DATA UMUM

NAMA VENUE	: Arena Panahan
CABANG OLAHRAGA	: Panahan
ALAMAT	: Jl. Kaharuddin Nasution Kompleks Kampus UIR Simpangtiga

GAMBAR TEKNIS DALAM - LUAR DAN HALAMAN GEDUNG

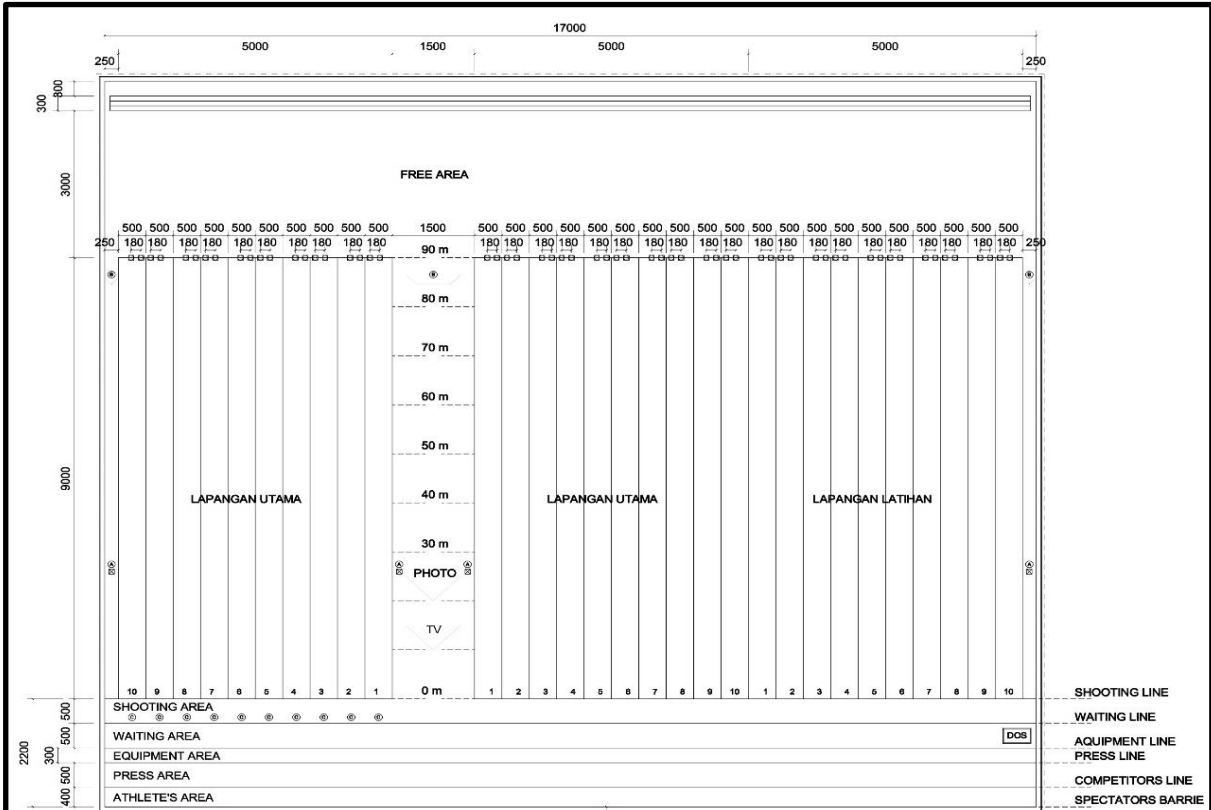
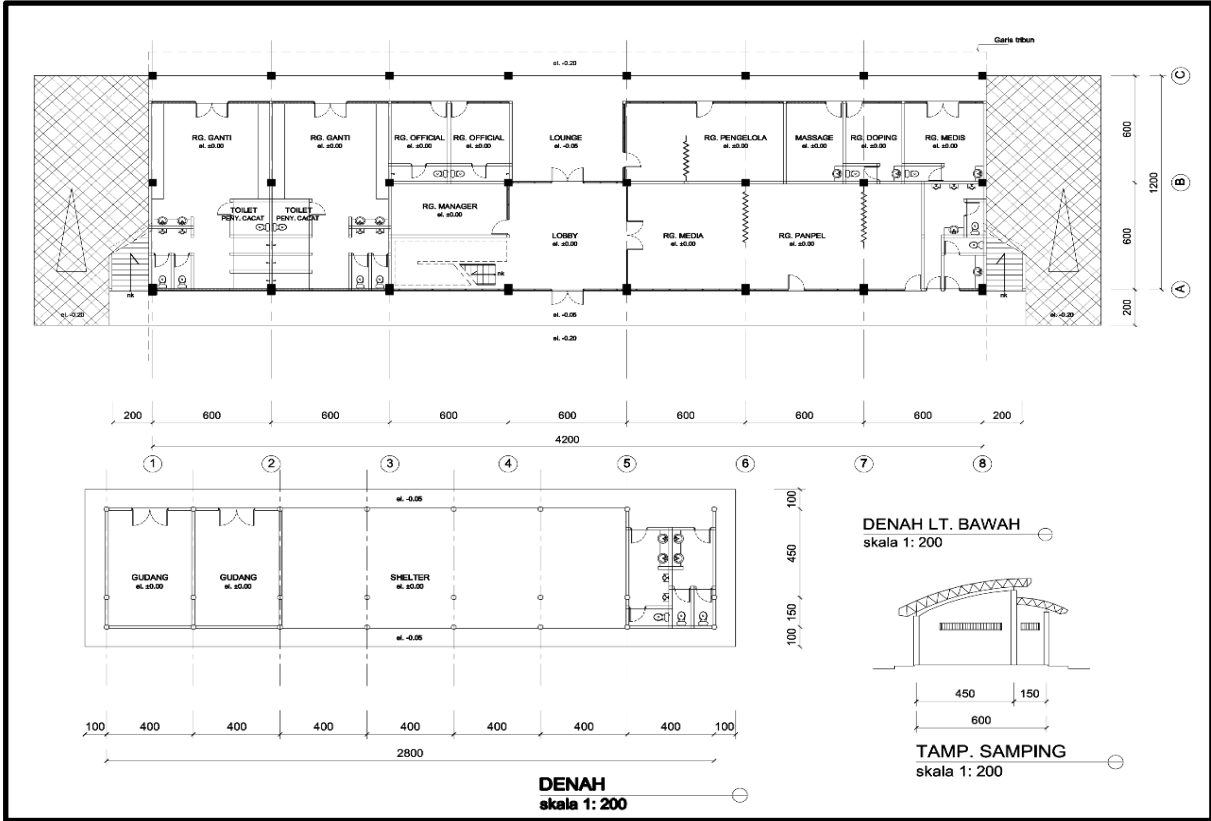

FORM - 1 : DATA UMUM

Nama Venue	: Arena Panahan		
Alamat	: Jl. Kaharuddin Nasution Kompleks Kampus UIR Simpangtiga		
Tahun Dibangun	: 2011 - 2012	Nilai Konstruksi	: Rp. 11.836.079.000,00
Status Kepemilikan	: Pemerintah Provinsi Riau - Dispora Riau - Hibah ke Kampus UIR Riau		
Luas Bangunan	: 852 m <sup>2</sup>		
Luas Kawasan	: 22.500 m <sup>2</sup>		
Kapasitas Tribun	: 200 orang		
Ukuran Lapangan OR	: Panjang 170 m, Lebar 142 m		
Jumlah Lintasan	: 20 Line Lintasan Utama, 10 Line Lintasan Latihan (Panjang 90 m)		
Lampu Arena Lap. OR	: Tidak Ada		
Ruang Ganti	: Ada (2 Unit)	Luas	: 144 m <sup>2</sup> (12 m x 12 m)
Mushalla	: Tidak Ada Luas :		
Toilet	: Ada (3 Area)		
Soundsystem	: Tidak Ada		
Scoring/Timing Board	: Tidak Ada		
Penghawaan Gedung	: Ada		
Penggunaan Gedung	: Kantor Pengelola, Official Pertandingan, Ruang Media, Lounge/Lobby		
Daya Listrik PLN	: 33 Kva		
Daya Listrik Genset	: Tidak Ada		
Ruang Kesehatan	: Ada (Ruang Doping dan Ruang P3K)		
Ruang Promosi	: Tidak Ada Luas :		
Area Parkir	: Ada	Mobil	: 50 Unit Motor : 100 Unit
Area Multifungsi Kegiatan Luar / Kawasan	: Tidak Ada Luas :		

GAMBAR SITE PLAN

