PEMERINTAH PROVINSI RIAU

DINAS KEPEMUDAAN DAN OLAHRAGA

Jl. Dr. Sutomo No. 114 Telp. (0761) 38830—23369

PEKANBARU 28141

WWW.dispora.riau.go.id

LAPORAN KINERJA INSTANSI PEMERINTAH (LKJIP) DINAS KEPEMUDAAN DAN OLAHRAGA PROVINSI RIAU TAHUN 2021

dispora provinsi Riau

DAFTAR ISI

DAFTAR ISI		ii
BAB I	PENDAHULUAN	I – 1
	1.1. Latar Belakang	I – 2
	1.2. Struktur Organisasi	I – 2
	1.3. Tugas dan Fungsi	I – 6
	1.4. Aspek Strategis Organisasi	I – 7
	1.5. Permasalahan Utama	I – 7
BAB II	PERENCANA KINERJA	II - 1
	2.1. Rencana Strategis Dinas Kepemudaan dan Olahraga	II - 1
	2.2. Perjanjian Kinerja	II - 1
	2.2.1. Penetapan Program	II - 1
	2.2.2. Penetapan Kegiatan	II - 2
	2.2.2. Penetapan Target Kinerja	II –
BAB III	AKUNTABILITAS KINERJA	III – 1
	3.1. Akuntabilitas Kinerja	III – 1
	3.2. Realisasi Anggaran	III - 8
BAB IV	PENUTUP	IV - 1
	4.1. Kesimpulan	IV - 1

DAFTAR TABEL

TABEL			ii
	1.1.	Struktur Organisasi	I – 6
	2.1	Penetapan Target Kinerja	II – 5
	3.1.	Skala Nilai Peringkat Kinerja	III – 2
	3.2.	Capaian Sasaran Startegis	III – 4
	3.3.	Capaian Kinerja Kegiatan	III – 6
	3.4.	Realisasi Kinerja Dispora	III – 7
	3.5.	Ralisasi Fisik dan Keuangan	III – 8

DAFTAR GAMBAR

KATA PENGANTAR

Syukur Allhamdulillah, segala puji hanya tercurah kehadirat Allah S.W.T. karena diawal tahun 2022 ini Dinas Kepemudaan dan Olahraga Provinsi Riau telah selesai menyusun Laporan Kinerja Instansi Pemerintah (LKj IP) Dinas Kepemudaan dan Olahraga Provinsi Riau Tahun Anggaran 2021, sebagai pertanggungjawaban pelaksanaan Rencana Strategis (Renstra) Dinas Kepemudaan dan Olahraga Provinsi Riau Tahun 2019 – 2024.

Laporan Kinerja Dinas Kepemudaan dan Olahraga Provinsi Riau Tahun 2021 merupakan media untuk memberikan pertanggungjawaban atau untuk menjawab dan menerangkan kinerja yang dapat dicapai selama Tahun Anggaran 2021. Laporan Akuntabilitas Kinerja ini disusun sesuai dengan Instruksi Presiden Republik Indonesia Nomor : 7 Tahun 1999 tentang Akuntabilitas Kinerja Instansi Pemerintah (AKIP), dan mengacu pada Surat Keputusan Kepala LAN Nomor 239/IX/6/8/2003 tanggal 25 Maret 2003 tentang Perbaikan Pedoman Penyusunan Palaporan Akuntabilitas Kinerja Instansi Pemerintah

Laporan Akuntabilitas Kinerja ini mengkomunikasikan pencapaian kinerja Dinas Kepemudaan dan Olahraga Provinsi Riau selama tahun 2021. Capaian kinerja *(performance results)* 2021 tersebut diperbandingkan dengan Rencana Kinerja *(performance plan)* 2021 sebagai tolok ukur keberhasilan tahunan organisasi. Analisis atas capaian kinerja terhadap rencana kinerja ini akan memungkinkan diidentifikasikannya sejumlah celah kinerja *(performance gap)* bagi perbaikan kinerja di masa datang.

Terkait dengan siklus akuntabilitas, dengan berakhirnya pelaksanaan Tahun Anggaran 2021 berarti Dinas Kepemudaan dan Olahraga Provinsi Riau telah menuntaskan program dan kegiatan yang dikaitkan dengan implementasi dari Rencana Strategis Provinsi Riau 2019 – 2024.

Akhirnya, kami berharap laporan ini dapat digunakan sebagai bahan evaluasi yang objektif dan sebagai tambahan masukan bagi pengelolaan dan penataan serta peningkatan kinerja dalam penyelenggaraan tugas pokok dan fungsi Dinas Kepemudaan Dan Olahraga Provinsi Riau.

Pekanbaru, Februari 2022

KEPALA DINAS KEPEMUDAAN DAN OLAHRAGA
PROVINSI RIAU

DINAS KEPEMUDAAN DAN OLAHRAGA DISPORA PROVINSI RIAU

H. BOBY RACHMAT, S.STP, M.Si
Pembina Tingkat I
NIP. 19830516 200112 1 002

RINGKASAN EKSEKUTIF

Laporan Akuntabilitas Kinerja Dinas Kepemudaan dan Olahraga Provinsi Riau Tahun 2021 merupakan instrumen pertanggungjawaban dalam pengukuran kinerja Dinas Kepemudaan dan Olahraga Provinsi Riau selama menjalankan tugasnya *"Membantu Gubernur yang diserahkan wewenang, tugas dan tanggung jawab menunjang penyelenggaraan otonomi daerah, desentralisasi, dekonsentrasi dan tugas pembantuan dibidang kepemudaan dan Olahraga di Provinsi dan daerah"*

Sesuai dengan Rencana Kinerja 2021 Dinas Kepemudaan dan Olahraga Provinsi Riau melaksanakan **32 Sub kegiatan** yang terdiri **18 sub kegiatan** urusan **kepemudaan dan keolahragaan** dan **14 sub kegiatan non urusan (rutin)** dalam **4 program** untuk mencapai **2 sasaran strategis**. Untuk melaksanakan aktivitas ini disediakan anggaran sebesa Rp. 151.361.332.378,- *(Seratus Lima Puluh Satu Milyar Tiga Ratus Enam Puluh Satu Juta Tiga Ratus Tiga Puluh Dua Ribu Tiga Ratus Tujuh Puluh Delapan Rupiah)* yang berasal dari dana APBD dan APBDP Tahun 2021

Tahun 2021 DISPORA Provinsi Riau telah melaksanakan 32 Sub kegiatan dalam 4 program untuk mencapai 2 sasaran strategis.

Capaian kinerja selama tahun 2021 menunjukkan bahwa Dinas Kepemudaan dan Olahraga Provinsi Riau berhasil memenuhi **2 sasaran strategis** dengan rata-rata keberhasilan sebesar **99.06 %** .

Keberhasilan yang dicapai selama tahun 2021 ini telah memberikan pelajaran yang sangat berharga bagi Dinas Kepemudaan dan Olahraga Provinsi Riau untuk meningkatkan kinerja dengan berbagai langkah antisipatif yang akan ditempuh oleh Dinas Kepemudaan dan Olahraga Provinsi Riau sebagai strategi pemecahan masalah yang akan dijadikan masukan dan sebagai bahan pertimbangan dimasa yang akan datang.

PERJANJIAN KINERJA TAHUN 2021
DINAS KEPEMUDAAN DAN OLAHRAGA
PROVINSI RIAU

Dalam rangka mewujudkan manajemen pemerintah yang efektif, transparan dan akuntabel dan berorientasi pada hasil, kami yang bertanda tangan dibawah ini :

Nama : **H. BOBY RACHMAT, S. STP, M. Si**
Jabatan : **KEPALA DINAS KEPEMUDAAN DAN OLAHRAGA PROVINSI RIAU**

Selanjutnya disebut pihak pertama

Nama : **S Y A M S U A R**
Jabatan : **GUBERNUR RIAU**

Selaku atasan pihak pertama, selanjutnya disebut pihak kedua

Pihak pertama berjanji akan mewujudkan target kinerja yang seharusnya sesuai lampiran perjanjian ini, dalam rangka mencapai target kinerja jangka menengah seperti yang telah ditetapkan dalam dokumen perencanaan.
Keberhasilan dan kegagalan pencapaian target kinerja tersebut menjadi tanggung jawab pihak pertama.

Pihak kedua akan melakukan supervisi yang diperlukan serta akan melakukan evaluasi terhadap capaian kinerja dari perjanjian ini dan mengambil tindakan yang diperlukan dalam rangka pemberian penghargaan dan sanksi.

Pekanbaru, Januari 2021

Pihak Kedua	Pihak Pertama
S Y A M S U A R	**H. BOBY RACHMAT, S. STP, M. Si**
Gubernur Riau	Pembina Tingkat I
	NIP. 19830516 200112 1 002

PERJANJIAN KINERJA TAHUN 2021
DINAS KEPEMUDAAN DAN OLAHRAGA
PROVINSI RIAU

No	SASARAN STRATEGIS	INDIKATOR KINERJA	TARGET
1	2	3	4
1	Meningkatnya Pelayanan Kepemudaan melalui Pemberdayaan dan Pengembangan pemuda	1.1 Jumlah Sumber Daya Kepemudaan yang Berkapasitas	952 Orang
2	Meningkatnya Pelayanan Keolahragaan melalui Pembudayaan Olahraga dan Peningkatan Prestasi	2.1 Jumlah Sumber Daya Keolahragaan Ynag Kompetitif ditingkat Nasional	244 Orang

No	SASARAN PROGRAM/KEGIATAN	ANGGARAN	KETERANGAN
	Non Urusan		
1.	Penunjang Urusan Pemerintah Daerah Provinsi	23.270.392.007,00	
	Urusan Kepemudaan dan Olahraga		
2	Pengembangan Kapasitas Daya Saing Kepemudaan	4.531.092.149,00	
3	Pengembangan Daya Saing Keolahragaan	84.488.026.857,00	
4	Pengembangan Kapasitas Kepramukaan	2.689.997.268,00	

Pihak Kedua,

S Y A M S U A R
Gubernur Riau

Pihak Pertama,

H. BOBY RACHMAT, S. STP, M. Si
Pembina Tingkat I
NIP. 19830516 200112 1 002

BAB I
PENDAHULUAN

1.1. Latar Belakang

Sistem Akuntabilitas Kinerja Instansi Pemerintah (SAKIP) pada dasarnya merupakan sistem manajemen berorientasi pada hasil yang merupakan salah satu instrumen untuk menjadikan instansi pemerintah akuntable, dapat beroperasi secara efisien, efektif dan responsif terhadap aspirasi masyarakat dan lingkungannya; mewujudkan transparansi pada instansi pemerintah; mewujudkan partisipasi masyarakat dalam pelaksanaan pembangunan; dan memelihara kepercayaan masyarakat kepada pemerintah. Hal ini dimungkinkan karena dengan menerapkan SAKIP setiap instansi pemerintah harus membuat Rencana Strategis (Renstra), Rencana Kinerja (*Performance Plan*), Penetapan Kinerja (*Performance Agreement*) serta Laporan Akuntabilitas Kinerja Instansi Pemerintah (*Performance Accountability Report*) yang secara sistematis akan mengarahkan instansi pemerintah dalam pencapaian tujuannya, pelaksanaan tupoksinya sampai dengan pertanggungjawaban atas kinerjanya.

Penyusunan Laporan Akuntabilitas Kinerja Instansi Pemerintah Dinas Kepemudaan dan Olahraga Tahun 2021 dimaksudkan sebagai perwujudan kewajiban Dinas Kepemudaan dan Olahraga dalam mempertanggungjawabkan keberhasilan atau kegagalan pelaksanaan misi dalam mencapai tujuan dan program yang telah ditetapkan dalam Rencana Kinerja Tahunan, Penetapan Kinerja Tahun 2021 dan Juga Rencana Strategis Tahun 2019 – 2024. Laporan ini juga digunakan sebagai umpan balik untuk memicu perbaikan kinerja Dinas Kepemudaan dan Olahraga Provinsi Riau dimasa akan datang.

1.2. Struktur Organisasi

Adapun susunan Organisasi Dinas Kepemudaan dan Olahraga berdasarkan Peraturan Daerah Provinsi Riau No. 81 Tahun 2016 adalah sebagai berikut :

a. Kepala Dinas Kepemudaan dan Olahraga

b. Sekretariat, terdiri atas :
   1. Subbagian Perencanaan Program;
   2. Subbagian Keuangan, Perlengkapan dan Pengelolaan Barang Milik Daerah; dan
   3. Subbagian Kepegawaian dan Umum

c. Bidang Layanan Kepemudaan, terdiri atas :
   1. Seksi Pemberdayaan Pemuda;
   2. Seksi Pengembangan Pemuda; dan
   3. Seksi Kemitraan dan Penghargaan Pemuda.

d. Bidang Sarana Prasarana dan Kemitraan, terdiri atas :
   1. Seksi Sarana dan Prasarana Olahraga;
   2. Seksi Sarana dan Prasarana Pemuda; dan
   3. Seksi Pengembangan dan Kemitraan Sarana Prasarana.

e. Bidang Pembudayaan Prestasi Olahraga, terdiri atas :
   1. Seksi Olahraga Pendidikan dan Sentra Olahraga;
   2. Seksi Olahraga Rekreasi, Tradisional dan Layanan Khusus; dan
   3. Seksi Pengembangan Organisasi, Kemitraan dan Penghargaan Olahraga

f. Bidang Peningkatan Prestasi Olahraga, terdiri atas :
   a. Seksi Pembibitan, Ilmu Pengetahuan dan Teknologi Pelajar dan Tenaga Keolahragaan;
   b. Seksi Promosi dan Pembinaan Olahraga Mahasiswa; dan
   c. Seksi Standarisasi dan Pembinaan Prestasi Olahraga

Sekretariat dipimpin oleh seorang Sekretaris, Bidang dipimpin oleh Kepala Bidang, Subbagian dipimpin oleh Kepala Subbagian dan Seksi dipimpin oleh Kepala Seksi.

1. Susunan PNS di lingkungan Dinas Kepemudaan Dan Olahraga Provinsi Riau :

No.	Jabatan	Jumlah (Orang)
1.	Kepala Dinas	1
2.	Sekretaris	1
3.	Kepala Bidang Layanan Kepemudaan	1
4.	Kepala Bidang Sarana Prasarana dan Kemitraan	1
5.	Kepala Bidang Pembudayaan Prestasi Olahraga	1
6.	Kepala Bidang Peningkatan Prestasi Olahraga	1
7.	Kelompok Tenaga Ahli / Fungsional	5
8.	Kepala Sub Bagian Perencanaan Program	1
9.	Staf Sub Bagian Perencanaan Program	-
10.	Kepala Sub Bagian Kepegawaian dan Umum	1
11.	Staf Sub Bagian Kepegawaian dan Umum	9
12.	Kepala Sub Bagian Keuangan, Perlengkapan dan Pengelolaan Barang Milik Daerah	1
13.	Staf Sub Bagian Bagian Keuangan, Perlengkapan dan Pengelolaan Barang Milik Daerah	10
14.	Kepala Seksi Pemberdayaan Pemuda	1
15.	Staf Seksi Pemberdayaan Pemuda	2
16.	Kepala Seksi Pengembangan Pemuda	1
17.	Staf Seksi Pengembangan Pemuda	1
18.	Kepala Seksi Kemitraan dan Penghargaan Pemuda	1
19.	Staf Seksi Kemitraan dan Penghargaan Pemuda	5
20.	Kepala Seksi Sarana dan Prasarana Olahraga	1
21.	Staf Seksi Sarana dan Prasarana Olahraga	1
22.	Kepala Seksi Sarana Prasarana Pemuda	1
23.	Staf Seksi Sarana Prasarana Pemuda	1
24.	Kepala Seksi Pengembangan dan Kemitraan Sarana Prasarana	1

25.	Staf Seksi Pengembangan dan Kemitraan Sarana Prasarana	2
26.	Kepala Seksi Olahraga Pendidikan dan Sentra Olahraga	1
27.	Staf Seksi Olahraga Pendidikan dan Sentra Olahraga	2
28.	Kepala Seksi Olahraga Rekreasi, Tradisional dan Layanan Khusus	1
29.	Staf Seksi Olahraga Rekreasi, Tradisional dan Layanan Khusus	2
30.	Kepala Seksi Pengembangan Organisasi, Kemitraan dan Penghargaan Olahraga	1
31.	Staf Seksi Pengembangan Organisasi, Kemitraan dan Penghargaan Olahraga	2
32.	Kepala Seksi Pembibitan, Ilmu Pengetahuan dan Teknologi Pelajar dan Tenaga Keolahragaan	1
33.	Staf Seksi Pembibitan, Ilmu Pengetahuan dan Teknologi Pelajar dan Tenaga Keolahragaan	11
34.	Kepala Seksi Promosi dan Pembinaan Olahraga Mahasiswa	1
35.	Staf Seksi Promosi dan Pembinaan Olahraga Mahasiswa	8
36.	Kepala Seksi Standarisasi dan Pembinaan Prestasi Olahraga	1
37.	Staf Seksi Standarisasi dan Pembinaan Prestasi Olahraga	9
	JUMLAH	**91**

2. Jumlah PNS Dinas Kepemudaan dan Olahraga berdasarkan tingkat pendidikan :

No.	PENDIDIKAN	Jumlah (Orang)	%
1.	Strata 3		
2.	Strata 2	14	15,38
3.	Strata 1	47	51,65
4.	Diploma 3	5	5,49
5.	Sekolah Lanjutan Tingkat Atas	24	26,37
6.	Sekolah Lanjutan Tingkat Pertama	1	1,10
	JUMLAH	**91**	**100**

3. Jumlah PNS Dinas Kepemudaan dan Olahraga Provinsi Riau berdasarkan golongan :

No	Pangkat/Golongan	Jumlah (Orang)	Keterangan
1	2	3	4
1	Pembina Utama Madya (IV/d)	0	
2	Pembina Utama Muda (IV/c)	0	
3	Pembina Tingkat I (IV/b)	4	
4	Pembina (IV/a)	5	
5	Penata Tingkat I (III/d)	18	
6	Penata (III/c)	12	
7	Penata Tingkat I (III/b)	24	
8	Penata Muda (III/a)	6	
9	Pengatur Tingkat I (II/d)	6	
10	Pengatur (II/c)	13	
11	Pengatur Muda Tingkat (II/b)	2	
12	Pengatur Muda (II/a)		
13	Juru Tingkat (I/d)	1	
14	Juru Muda Tingkat I (I/b)		
	Jumlah	**91**	

4. Jumlah PNS pada Dinas Kepemudaan dan Olahraga berdasarkan jabatan struktural :

No.	ESSELON	JUMLAH (ORANG)
1.	Eselon II	1
2.	Eselon III	5
3.	Eselon IV	15
4.	Jabatan Fungsional Teknis	65
5.	Jabatan Fungsional Umum	5
	JUMLAH	**91**

Gambar 1.1 Struktur Organisasi Dinas Kepemudaan dan Olahraga Provini Riau Tahun 2021

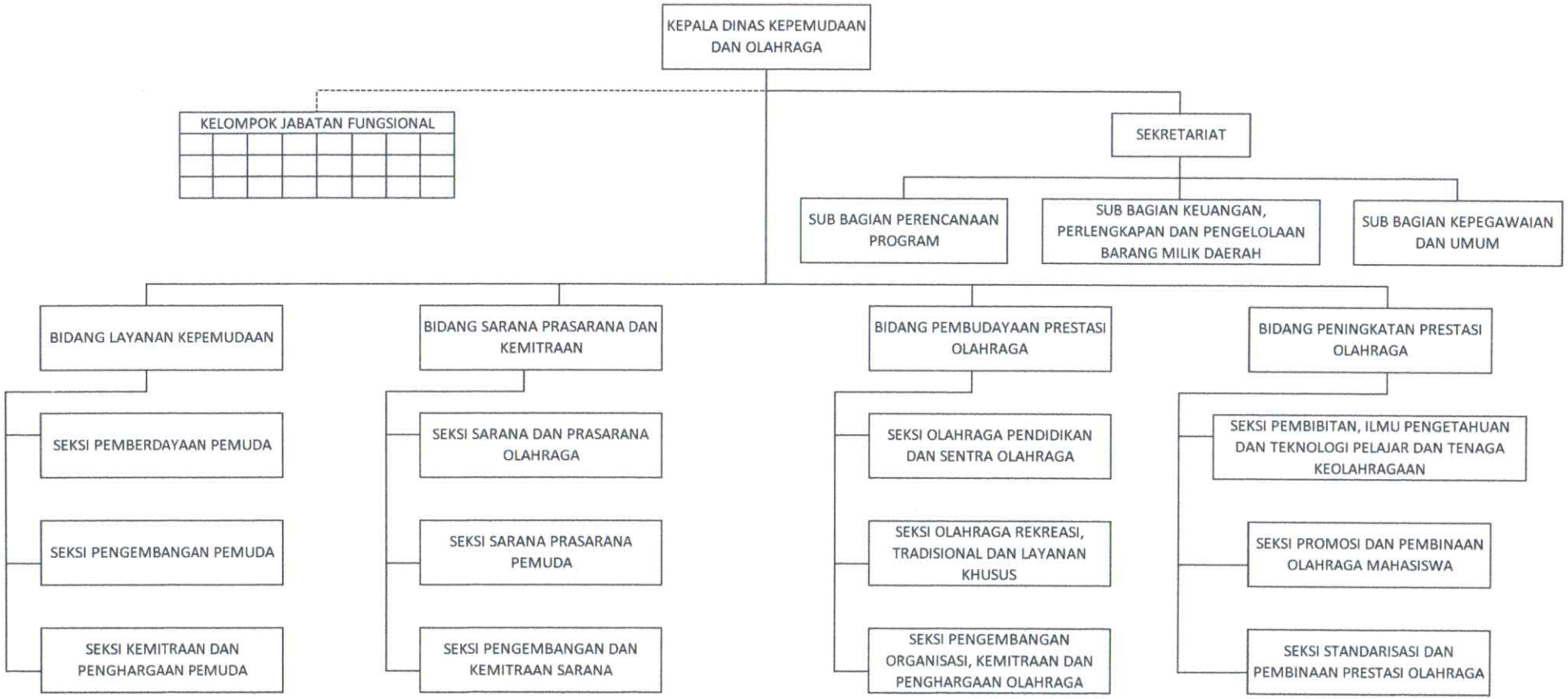

1.3. Tugas dan Fungsi

Dinas Kepemudaan dan Olahraga merupakan unsur pelaksana urusan pemerintahan yang menjadi kewenangan daerah yang dipimpin oleh Kepala Dinas yang berkedudukan dibawah dan bertanggung jawab kepada Gubernur melalui sekretaris daerah.

Dinas Kepemudaan dan Olahraga dalam menjalankan tugas menyelenggarakan fungsi :

a) Perumusan kebijakan pada Sekretariat, Bidang Layanan Kepemudaan, Bidang Sarana Prasarana dan Kemitraan, Bidang Pembudayaan Prestasi Olahraga, dan Bidang Peningkatan Prestasi Olahraga;
b) Pelaksanaan kebijakan pada Sekretariat, Bidang Layanan Kepemudaan, Bidang Sarana Prasarana dan Kemitraan, Bidang Pembudayaan Prestasi Olahraga, dan Bidang Peningkatan Prestasi Olahraga;
c) Pelaksanaan evaluasi dan pelaporan pada Sekretariat, Bidang Layanan Kepemudaan, Bidang Sarana Prasarana dan Kemitraan, Bidang Pembudayaan Prestasi Olahraga, Bidang Peningkatan Prestasi Olahraga;
d) Pelaksanaan administrasi pada sekretariat, Bidang Layanan Kepemudaan, Bidang Sarana Prasarana dan Kemitraan, Bidang Pembudayaan Prestasi Olahraga, dan Bidang Peningkatan Prestasi Olahraga; dan

Pelaksanaan fungsi lain yang diberikan oleh Gubernurterkait dengan tugas dan fungsinya.

1.4. Aspek Strategis Organisasi

Dinas Kepemudaan dan Olahraga Provinsi Riau merupakan perangkat daerah yang ditugaskan menjalankan urusan Kepemudaan dan Olahraga yang merupakan urusan wajib non pelayanan dasar. Dari 5 Misi Kepala Daerah dalam RPJMD Provinsi Riau 2019 – 2024 Dinas Kepemudaan dan Olahraga Provinsi Riau mendukung 2 (dua) misi yakni Misi 1 dan Misi 3.

1.5. Permasalahan Utama

Permasalahan utama urusan kepemudaan dan olahraga Provinsi Riau antara lain :

a) Pandemi Covid-19
b) Rendahnya budaya olahraga masyrakat
c) Prestasi Olahraga Tingkat Wilayah dan Nasional tidak stabil dan tidak merata pada cabang olahraga yang ada.
d) Rendahnya upaya penyadaran, pemberdayaan dan pengembangan pemuda.

BAB II

PERENCANAAN KINERJA

2.1. RENCANA STRATEGIS DINAS KEPEMUDAAN DAN OLAHRAGA

2.1.3. Tujuan dan Sasaran

a). Tujuan.

- Pembangunan Pemuda yang berkarakter, maju dan mandiri
- Meningkatkan budaya olahraga masyarakat dan prestasi olahraga yang maju dan unggul

b). Sasaran.

Dari dua tujuan tersebut dirumuskan sasaran sebagai berikut :

- Meningkatnya pelayanan kepemudaan melalui pemberdayaan dan pengembangan pemuda
- Meningkatnya pelayanan keolahragaan melalui pembudayaan olahraga dan peningkatan prestasi

2.2. PERJANJIAN KINERJA

Pada tahun 2021 sasaran strategis yang ingin dicapai dari rencana pelaksanaan program dan kegiatan adalah sebagai berikut :

- Meningkatnya pelayanan kepemudaan melalui pemberdayaan dan pengembangan pemuda
- Meningkatnya pelayanan keolahragaan melalui pembudayaan olahraga dan peningkatan prestasi

2.2.1. Penetapan Program

Pada tahun 2021 untuk mencapai sasaran strategis maka ditetapkan program-program yang dilaksanakan adalah sebagai berikut :

Non Urusan :

1. Program Penunjang Urusan Pemerintah Daerah Provinsi

Urusan Kepemudaan dan Olahraga

1. Program Pengembangan Kapasitas Daya Saing Kepemudaan
2. Program Pengembangan Daya Saing Keolahragaan
3. Program Pengembangan Kapasitas Kepramukaan

2.2.2 Penetapan Kegiatan

Pada tahun 2021 dari program-program yang dilaksanakan, telah ditetapkan kegiatan-kegiatan sebagai berikut :

A. Urusan Wajib Non Pelayanan Dasar

1. Program Pelayanan Administrasi Perkantoran
   - 1.1. Penyedia Gaji dan Tunjangan ASN
   - 1.2. Penyedia Komponen Instalasi Listrik/Penerangan Bangunan Kantor
   - 1.3. Penyedia Peralatan dan Perlengkapan Kantor
   - 1.4. Penyedia Bahan Logistik Kantor
   - 1.5. Penyedia Bahan Cetakan dan Penggandaan
   - 1.6. Penyelenggaraan Rapat Koordinasi dan Konsultasi SKPD
   - 1.7. Pengadaan Sarana dan Prasarana Gedung Kantor atau Bangunan Lainnya
   - 1.8. Penyediaan Jasa Surat Menyurat
   - 1.9. Penyediaan Jasa Komunikasi, Sumber Daya Air dan Listrik
   - 1.10. Penyediaan Jasa Pelayanan Umum Kantor
   - 1.11. Penyediaan Jasa Pemeliharaan, Biaya Pemeliharaan dan Pajak Kendaraan Perorangan Dinas atau Kendaraan Dinas Jabatan

1.12. Penyediaan Jasa Pemeliharaan, Biaya Pemeliharaan dan Pajak Kendaraan Perorangan Dinas atau Kendaraan Dinas Jabatan

1.13. Pemeliharaan Peralatan dan Mesin Lainnya

1.14. Pemeliharaan/ Rehabilitasi Sarana dan Prasaran Pendukung Gedung Kantor atau Bangunan lainnya

B. Urusan Kepemudaan dan Olahraga

1. Program Peningkatan Kapasitas Pemuda dan Kepemudaan

1.1. Koordinasi, Sinkronisasi dan Penyelenggaraan Peningkatan Kapasitas Daya Saing Pemuda Pelapor Provinsi

1.2. Koordinasi, Sinkronisasi dan Penyelenggaraan Peningkatan Kapasitas Daya Saing Wirausaha Muda Provinsi

1.3. Koordinasi, Sinkronisasi dan Penyelenggaraan Peningkatan Kapasitas Daya Saing Pemuda Kader Provinsi

1.4. Penyelenggaraan Seleksi dan Pelatihan Pasukan Pengibar Bendera

1.5. Perencanaan, Pengadaan Pemanfaatan Pemeliharaan dan Pengawasan Prasarana dan Sarana Kepemudaan Provinsi

1.6. Pemberian Penghargaan Kepada Pemuda dan Organisasi Pemuda Provinsi yang Berprestasi

1.7. Peningkatan Kepemimpinan, Kepeloporan dan Kesukarelawanan Pemuda

1.8. Peningkatan Kapasitas Organisasi Kepemudaan Provinsi

1.9. Peningkatan Kapasitas Organisasi Kepramukaan Provinsi

2. Program Pembinaan dan Pengembangan Olahraga

2.1. Koordinasi, Sinkronisasi dan Pelaksanaan Penyediaan Sarana dan Prasarana Olahraga Provinsi

2.2. Penyelenggaraan Kejuaraan Olahraga Multi Event dan Single Event Tingkat Provinsi
2.3. Partisipasi dan Keikutsertaan dalam Penyelenggaraan Kejuaraan dalam Multi Event dan Single Event
2.4. Seleksi Atlet Daerah
2.5. Pemusatan Latihan Daerah, Ilmu Pengetahuan dan Teknologi Keolahragaan *(Sport Science)*
2.6. Pembinaan dan Pengembangan Atlet Berprestasi Provinsi
2.7. Pemberian Penghargaan Olahraga Provinsi
2.8. Koordinasi dan Sinkronisasi Penyediaan Data dan Informasi Sektoral Olahraga.
2.9. Pengembangan Organisasi Keolahragaan Provinsi

3. Program Pengembangan Kapasitas Kepramukaan
   3.1. Peningkatan Kapasitas Organsiasi Kepramukaan Provinsi

2.2.3. Penetapan Target Kinerja

Penetapan Target Kinerja Dinas Kepemudaan dan Olahraga Provinsi Riau adalah suatu bentuk komitmen organisasi dalam menjalankan program kegiatan sekaligus sebagai acuan atau pedoman yang harus di tindaklanjuti dalam merealisasikan program kegiatan yang telah disetujui sehingga dalam pelaksanaan kegiatan dapat lebih terarah sesuai dengan yang telah ditetapkan untuk tingkat sasaran strategis dengan penjelasan Tabel 2.1 sebagai berikut :

Tabel 2.1

NO	SASARAN	INDIKATOR KINERJA	TARGET MURNI	TARGET PERUBAHAN
1.	Meningkatnya pelayanan kepemudaan	Jumlah Sumber Daya	952 Orang	952 Orang
	melalui pemberdayaan dan	Kepemudaan yang Berkapasitas		
	pengembangan pemuda			
2.	Meningkatnya pelayanan keolahragaan mela	Jumlah Sumber Daya	244 orang	244 orang
	pembudayaan olahraga dan peningkatan pre	Keolahragaan Yang Kompetitif		
		ditingkat nasional		

Untuk Perjanjian kinerja Kepala Dinas Kepemudaan dan Olahraga Provinsi Riau tahun 2021 tidak ada perubahan antara target murni dan target perubahan.

BAB III
AKUNTABILITAS KINERJA

Akuntabilitas kinerja adalah suatu keharusan bagi suatu organisasi modern yaitu organisasi yang berunjuk kerja dan akuntabilitas yang sudah menjadi tuntutan tersebut harus dilaporkan kepada yang memberi tugas dan tanggungjawab dimaksud. Dengan demikian akuntabilitas adalah perwujudan dari tanggungjawab atas pelaksanaan program dan kegiatan sesuai dengan tugas pokok dan fungsinya.

Dalam akuntabilitas kinerja Dinas Kepemudaan dan Olahraga Provinsi Riau tahun 2021 dapat dilihat dari beberapa aspek sesuai dengan persyaratan teknis akuntabiliti yaitu Pengukuran Kinerja, Analisis angka capaian kinerja dan Akuntabilitas Keuangan. Aspek-aspek tersebut akan digambarkan dalam uraian-uraian berikut ini.

3.1. Capaian Kinerja Organisasi

Pengukuran capaian kinerja Tahun 2021 merupakan bagian dari penyelenggaraan akuntabilitas kinerja tahunan Organisasi Perangkat Daerah. Akuntabilitas kinerja Dinas Kepemudaan dan Olahraga diukur dari tingkat keberhasilan pencapaian tujuan dan sasaran strategisnya yang dituangkan dalam Perjanjian Kinerja Kepala Dinas Kepemudaan dan Olahraga dengan Gubernur Riau. Penilaian terhadap perjanjian kinerja ini dilakukan dengan memperhatikan pengelolaan program dan kegiatan dengan mengevaluasi dan mengukur kinerja. Ukuran kinerja dilakukan dengan pengumpulan data kinerja yang hasilnya akan memberikan gambaran keberhasilan dan kegagalan dalam pencapaian tujuan sasaran. Dari hasil pengumpulan data selanjutnya dilakukan evaluasi. Hasil pengumpulan

data selanjutnya dilakukan kategorisasi kinerja (penentuan posisi) sesuai dengan tingkat capaian kinerja seperti pada Tabel 3.1

Tabel 3.1 Skala Nilai Peringkat Kinerja

No.	Interval Nilai realisasi Kinerja	Kriteria Penilaian realisasi Kinerja
1	91 ≤ 100	Sangat Tinggi
2	76 ≤ 90	Tinggi
3	66 ≤ 75	Sedang
4	51 ≤ 65	Rendah
5	≤ 50	Sangat Rendah

Dalam penilaian kinerja tersebut, gradasi nilai (skala intensitas) kinerja suatu indikator dapat dimaknai sebagai berikut:

1) Hasil Sangat Tinggi dan Tinggi : pencapaian/realisasi kinerja capaian telah memenuhi target dan berada di atas persyaratan minimal kelulusan penilaian kinerja.
2) Hasil Sedang : pencapaian/realisasi kinerja capaian telah memenuhi persyaratan minimal.
3) Hasil Rendah dan Sangat Rendah : pencapaian/realisasi kinerja capaian belum memenuhi/masih dibawah persyaratan minimal pencapaian kinerja yang diharapkan.

Pada tahun 2021 indikator kinerja yang akan dicapai oleh Dinas Kepemudaan dan Olahraga dalam upaya mewujudkan visi dan misi yang telah ditentukan sebelumnya sebagaimana dirumuskan dalam Perjanjian Kinerja 2021. Indikator kinerja yang telah ditentukan itu adalah sesuai dengan pencapaian dari program dan kegiatan yang akan dilaksanakan berdasarkan Input, output dan outcome yang diinginkan.

Penyusunan dan pengembangan sistem pengumpulan data kinerja Dinas Kepemudaan dan olahraga Provinsi Riau diarahkan

untuk mendapatkan data kinerja yang akurat, lengkap, dan konsisten mengenai capaian kinerja Dinas Kepemudaan dan Olahraga dalam rangka proses pengambilan keputusan bagi perbaikan kinerja tanpa meninggalkan prinsip-prinsip keseimbangan biaya dan manfaat serta efektif dan efisien.

Dalam sistem pengumpulan data kinerja di Dinas Kepemudaan dan Olahraga sudah dapat diprediksi bidang-bidang yang bertanggung jawab menyelenggarakan catatan atau hal-hal lain berhubungan dengan data yang dibutuhkan untuk pengukuran kinerja.

3.1.1. Pengukuran Kinerja.

Pengukuran ini dilakukan dengan membandingkan antara capaian indikator kinerja meliputi *Input, Output* dan *Outcome*, antara yang direncanakan (diharapkan) dengan realisasinya, atau antara rencana kinerja (*performance plan*) yang diinginkan dengan realisasi kinerja (*performance result*) yang dicapai. Kemudian dilakukan analisis terhadap penyebab terjadinya celah kinerja (*performance gap*). Pengukuran kinerja dilakukan atas indikator sasaran yang telah ditetapkan didalam RKT, disamping itu Untuk memudahkan pengukuran kinerja sebagaimana diuraikan di atas digunakan Formulir Standar Pengukuran Pencapaian Sasaran PPS, dan Pengukuran Kinerja Kegiatan PKK.

3.1.2. Membandingkan Target dan Realisasi Kinerja

Berikut Tabel 3.2 Capaian Sasaran Strategis Dinas Kepemudaan dan Olahraga Provinsi Riau Tahun 2021

Tabel 3.2 Capaian Sasaran Strategis

No.	Sasaran Strategis	Indikator Kinerja	Target	Target Perubahan	Realisasi	Capaian Kinerja
1.	Meningkatnya pelayanan kepemudaan melalui pemberdayaan dan pengembangan pemuda	Jumlah Sumber Daya Kepemudaan yang Berkapasitas (Orang)	952	952	462	48.53%
2.	Meningkatnya pelayanan keolahragaan melalui pembudayaan olahraga dan peningkatan prestasi	Jumlah Sumber Daya Keolahragaan Yang Kompetitif ditingkat nasional (Orang)	244	244	289	118.44%

Capaian Kinerja sumber daya yang berkapasita hanya mencapai 48.53%. Hal ini disebabkan oleh kendala dan hambatan yang ada antara lain:

1. Masih berlakunya PPKM di Pekanbaru dikarenakan oleh Pandemi Covid-19 sehingga menjadi hambatan pelaksanaan kegiatan.
2. Pandemi Covid 19, Koordinasi dan konfimasi yang kurang sehingga menyebabkan antara perencanaan dan realisasi terdapat jarak yang cukup jauh.
3. Adanya Pandemi Covid-19 dan pemberlakuan PPKM di Kota Pekanbaru menjadi hambatan dalam pelaksanaan program kegiatan.

4. Kurangnya minat pemuda dalam mengikuti program kegiatan kepemudaan terutama dibidang kewirausahaan pemuda.

Upaya yang Dilakukan untuk mencapai Sasaran kinerja.

1. Membuat tujuan yang jelas, menjalin komunikasi yang solid dan menginventarisir kebutuhan seluruh kegiatan.
2. Melakukan sosialisasi dan koordinasi ke Kabupaten/Kota terkait program kegiatan Bidang Layanan Kepemudaan melalui Dinas Kepemudaan dan Olahraga Kabupaten/Kota se Provinsi Riau.
3. Melakukan monitoring dan evaluasi terhadap program kegiatan pada tahun sebelumnya.

Solusi untuk mengatasi hambatan/kendala

1. Melakukan sosialisasi lebih luas ke Kabupaten/Kota agar disetiap Kabupaten/Kota dapat membina atlet PPLP dengan cabang unggulannya di Kabupaten/Kota
2. Lebih mendalam membahas inventarisir kebutuhan kegiatan yang akan dilaksanakan dengan melibatkan berbagai pihak yang berkompeten cabang unggulannya di Kabupaten/Kota

3.1.3. Membanding Target dan Capaian Kegiatan

Berikut pada Tabel 3.3 perbandingan target dengan capaian kegiatan baik output maupun outcome.

Pengukuran Kinerja Kegiatan

Tahun 2018

Perangkat Daerah : Dinas Kepemudaan dan Olahraga Provinsi Riau

NO	PROGRAM	KEGIATAN						KET
		URAIAN	INDIKATOR KINERJA	SATUAN	RENCANA TINGKAT CAPAIAN (TARGET)	REALISASI	PERSENTASE PENCAPAIAN RENCANA TINGKAT CAPAIAN (TARGET)	
(1)	(2)	(3)	(4)	(5)	(6)	(7)	(8)	(9)
1.	Program Peningkatan Peran Serta Kepemudaan	1.1. Seleksi Pasukan Pengibar Bendera Tingkat Provinsi dan Nasional	Input : Jumlah Dana	Rupiah	167,017,000.00	165,332,000.00	99%	
			Output : Jumlah pemuda yang mengikuti seleksi pasukan pengibar Bendera Tingkat Provinsi dan Nasional	Orang	62	62	100%	
			Outcome : Jumlah Pemuda Kader Pemimpin yang berkarakter, mandiri dan berwawasan kebangsaan	Orang	62	62	100%	
		1.2. Pelatihan dan Pelaksanaan Pasukan Pengibar Bendera Pada HUT Kemerdekaan RI	Input : Jumlah Dana	Rupiah	1,580,253,000.00	1,439,405,600.00	91%	
			Output : Jumlah Pemuda yang mengikuti pelatihan pasukan pengibar bendera	Orang	38	38	100%	
			Outcome : Jumlah Pemuda Kader Pemimpin yang berkarakter, mandiri dan berwawasan kebangsaan	Orang	38	38	100%	
		1.3. Jambore dan Bhakti Pemuda Antar Daerah Kab/Kota se Provinsi Riau	Input : Jumlah Dana	Rupiah	636,836,000.00	171,934,000.00	27%	
			Output : Jumlah pemuda yang berpartisipasi pada jambore dan bhakti pemuda antar daerah	Orang	30	30	100%	
			Outcome : Jumlah Pemuda kader pemimpin yang berkarakter mandiri dan berwawasan kebangsaan	Orang	30	30	100%	
		1.4. Seleksi Calon Pertukaran Pemuda Antar Negara (PPAN)	Input : Jumlah Dana	Rupiah	344,819,000.00	287,312,000.00	83%	
			Output : Jumlah pemuda yang mengikuti seleksi pertukaran pemuda antar negara	Orang	50	23	46%	
			Outcome : Jumlah Pemuda calon pertukaran pemuda antar negara	Orang	5	3	60%	
		1.5. Seleksi Calon Peserta Kapal Pemuda Nusantara	Input : Jumlah Dana	Rupiah	98,561,000.00	77,611,000.00	79%	
			Output : Jumlah pemuda yang mengikuti seleksi calon peserta kapal pemuda nusantara	Orang	50	35	70%	
			Outcome : Jumlah Pemuda calon peserta kapal pemuda nusantara	Orang	4	3	75%	

NO	PROGRAM	KEGIATAN						KET
		URAIAN	INDIKATOR KINERJA	SATUAN	RENCANA TINGKAT CAPAIAN (TARGET)	REALISASI	PERSENTASE PENCAPAIAN RENCANA TINGKAT CAPAIAN (TARGET)	
		1.6. Pemberian Penghargaan Bagi Pemuda Berprestasi dan Pelopor Pembangunan	Input : Jumlah Dana	Rupiah	150,000,000.00	136,000,000.00	91%	
			Output : Jumlah penghargaan yang diberikan kepada pemuda berprestasi dan pelopor pebangunan	penghargaan	8	8	100%	
			Outcome : Jumlah Pemuda berprestasi dan pelopor pembangunan	Orang	8	8	100%	
		1.7. Pelatihan Satuan Tugas Pramuka Peduli	Input : Jumlah Dana	Rupiah	199,000,000.00	186,600,000.00	94%	
			Output : Jumlah pemuda peserta pelatihan satuan tugas pramuka peduli	Orang	50	50	100%	
			Outcome : Jumlah Pemuda kader pemimpin yang berkarakter mandiri dan berwawasan kebangsaan	Orang	50	50	100%	
		1.8. Pelatihan Ketahanan Nasional Kepemudaan - TANASDA	Input : Dana	Rupiah	147,648,000.00	143,653,000.00	97%	
			Output : Jumlah Pemuda Peserta Pelatihan ketahanan nasional kepemudaan	orang	35	35	100%	
			Outcome : Persentase pemuda yang dibina berhasil menjadi pelopor dan penggerak pembangunan yang berkarakter mandiri dan berwawasan kebangsaan	orang	35	35	100%	
		1.9. Pelatihan Kepemimpinan dan Kemandirian Bagi Pemuda	Input : Jumlah Dana	Rupiah	148,868,000.00	144,768,000.00	97%	
			Output : Jumlah pemuda peserta pelatihan kepemim pinan dan kemandirian Bagi Pemuda	Orang	36	36	100%	
			Outcome : Jumlah Pemuda kader pemimpin yang berkarakter mandiri dan berwawasan kebangsaan	Orang	36	36	100%	
		1.10. Seleksi Pemuda Pelopor	Input : Jumlah Dana	Rupiah	143,264,600.00	66,611,000.00	46%	
			Output : Jumlah daerah yang menjadi objek seleksi	daerah	12	12	100%	
			Outcome : Jumlah Pemuda berprestasi dan pelopor pembangunan	Orang	5	3	60%	
		1.11. Pelatihan Pelatih Pembina/Fasilitator Relawan Muda Indonesia se Provinsi Riau	Input : Jumlah Dana	Rupiah	197,173,000.00	190,020,500.00	96%	
			Output : Jumlah Pemuda Peserta pelatihan pelatih pembina/fasilitator relawan indonesia	Orang	30	30	100%	
			Outcome : Jumlah Pemuda kader pemimpin yang berkarakter mandiri dan berwawasan kebangsaan	Orang	30	30	100%	

NO	PROGRAM	KEGIATAN						KET
		URAIAN	INDIKATOR KINERJA	SATUAN	RENCANA TINGKAT CAPAIAN (TARGET)	REALISASI	PERSENTASE PENCAPAIAN RENCANA TINGKAT CAPAIAN (TARGET)	
		1.12. Peningkatan Kompetensi Pelatih Pasukan Pengibar Bendera	Input : Jumlah Dana	Rupiah	147,441,000.00	144,241,000.00	98%	
			Output : Jumlah pemuda peserta peningkatan kompetensi pelatih pasukan pengibar bendera	Orang	26	26	100%	
			Outcome : Jumlah Pemuda kader pemimpin yang berkarakter mandiri dan berwawasan kebangsaan	Orang	26	26	100%	
2.	Program Peningkatan Upaya Penumbuhan Kewirausahaan dan Kecakapan Hidup Pemuda	2.1 Pembinaan dan Pengembangan Wirausaha Muda	Input : Jumlah Dana	Rupiah	148,566,000.00	141,586,000.00	95%	
			Output : Jumlah pemuda peserta pembinaan dan pengembangan wirausaha muda	orang	50	50	100%	
			Outcome : Jumlah Pemuda sebagai kader wirausaha	orang	50	50	100%	
		2.2 Penguatan Kewirausahaan Pemuda Bagi Kelompok Pemuda	Input : Jumlah Dana	Rupiah	147,723,000.00	139,350,000.00	94%	
			Output : Jumlah pemuda peserta penguatan kewirausahaan pemuda bagi kelompok pemuda	orang	30	30	100%	
			Outcome : Jumlah Pemuda sebagai kader wirausaha	orang	30	30	100%	
3.	Program Upaya Pencegahan Penyalahgunaan Narkoba	3.1 Sosialisasi dan Penyuluhan Bahaya Narkoba, HIV/AIDS Bagi Pemuda	Input : Dana	Rupiah	147,000,000.00	-	0%	
			Output : Jumlah Pemuda Pesrta Sosialisasi dan Penyuluhan Bahaya Narkoba, HIV/AIDS	orang	150	0	0%	
			Outcome : Jumlah Pemuda Kader Penyuluh Bahaya Narkoba	orang	150	0	0%	
4.	Program Pembinaan dan Pemasyarakatan Olahraga	4.1. Pemberian Penghargaan Bagi Insan Olahraga Yang Berdedikasi dan Berprestasi	Input : Jumlah Dana	Rupiah	252,447,800.00	183,375,900.00	73%	
			Output : Jumlah Penghargaan yang diberikan bagi insan olahraga	katagori	15	15	100%	
			Outcome : Jumlah Insan Olahraga yang diberi penghargaan	orang	15	15	100%	
		4.2. Pembibitan dan Pembinaan Olahragawan Berbakat (Kejuaran Nasional Antar PPLP)	Input : Jumlah Dana	Rupiah	2,130,782,100.00	1,875,009,500.00	88%	
			Output : Jumlah Atlit yang dikirim mengikuti kejuaraan nasional antar PPLP	orang	200	103	52%	
			Outcome : Persentase atlit PPLP yang meraih prestasi	%	80	80	100%	
		4.3. Pusat Pembibitan dan Pembinaan Olahraga	Input : Jumlah Dana	Rupiah	3,465,064,600.00	2,975,213,500.00	86%	
			Output : Jumlah Atlit yang mengikuti Pusat Pembibitan dan Pembinaan Olahraga	orang	40	33	83%	
			Outcome : Persentase atlit pusat pembibitan dan pembinaan olahraga yang kompetitif	%	100	100	100%	

NO	PROGRAM	KEGIATAN						KET
		URAIAN	INDIKATOR KINERJA	SATUAN	RENCANA TINGKAT CAPAIAN (TARGET)	REALISASI	PERSENTASE PENCAPAIAN RENCANA TINGKAT CAPAIAN (TARGET)	
		4.4. Pembinaan dan Pelatihan Cabang Olahraga Renang	Input : Jumlah Dana	Rupiah	733,845,000.00	723,702,668.00	99%	
			Output : Jumlah Atlit yang mengikuti Pembinaan dan Pelatihan Olahraga Renang	orang	6	6	100%	
			Outcome : Persentase atlit pusat pembibitan dan pembinaan olahraga yang kompetitif	%	100	100	100%	
		4.5. Pusat Pendidikan dan Latihan Olahraga Pelajar (PPLP) Cabang Atletik	Input : Jumlah Dana	Rupiah	1,129,445,100.00	1,069,165,480.00	95%	
			Output : Jumlah Atlit yang mengikuti Pusat Pendidikan dan Latihan Olahraga Pelajar Cabang Atletik	orang	15	15	100%	
			Outcome : Jumlah atlit Usia Dini yang Siap berkompetisi	orang	15	15	100%	
		4.6. Pusat Pendidikan dan Latihan Olahraga Pelajar (PPLP) Cabang Dayung	Input : Jumlah Dana	Rupiah	2,091,133,900.00	1,674,257,400.00	80%	
			Output : Jumlah Atlit yang mengikuti Pusat Pendidikan dan Latihan Olahraga Pelajar Cabang Dayung	orang	30	26	87%	
			Outcome : Jumlah atlit Usia Dini yang Siap berkompetisi	orang	30	26	87%	
		4.7. Pusat Pendidikan dan Latihan Olahraga Pelajar (PPLP) Cabang Pencak Silat	Input : Jumlah Dana	Rupiah	1,177,863,000.00	1,109,545,720.00	94%	
			Output : Jumlah Atlit yang mengikuti Pusat Pendidikan dan Latihan Olahraga Pelajar Cabang Pencak Silat	orang	12	12	100%	
			Outcome : Jumlah atlit Usia Dini yang Siap berkompetisi	orang	12	12	100%	
		4.8. Pusat Pendidikan dan Latihan Olahraga Pelajar (PPLP) Cabang Panahan	Input : Jumlah Dana	Rupiah	1,027,064,700.00	974,611,900.00	95%	
			Output : Jumlah Atlit yang mengikuti Pusat Pendidikan dan Latihan Olahraga Pelajar Cabang Panahan	orang	12	12	100%	
			Outcome : Jumlah atlit Usia Dini yang Siap berkompetisi	orang	12	12	100%	
		4.9. Pusat Pendidikan dan Latihan Olahraga Pelajar (PPLP) Cabang Tinju	Input : Jumlah Dana	Rupiah	1,172,179,000.00	1,125,589,900.00	96%	
			Output : Jumlah Atlit yang mengikuti Pusat Pendidikan dan Latihan Olahraga Pelajar Cabang Tinju	orang	12	12	100%	
			Outcome : Jumlah atlit Usia Dini yang Siap berkompetisi	orang	12	12	100%	

NO	PROGRAM	KEGIATAN						KET
		URAIAN	INDIKATOR KINERJA	SATUAN	RENCANA TINGKAT CAPAIAN (TARGET)	REALISASI	PERSENTASE PENCAPAIAN RENCANA TINGKAT CAPAIAN (TARGET)	
		4.10. Pusat Pendidikan dan Latihan Olahraga Pelajar (PPLP) Cabang Gulat	Input : Jumlah Dana	Rupiah	1,104,338,300.00	1,070,044,700.00	97%	
			Output : Jumlah Atlit yang mengikuti Pusat Pendidikan dan Latihan Olahraga Pelajar Cabang Gulat	orang	12	12	100%	
			Outcome : Jumlah atlit Usia Dini yang Siap berkompetisi	orang	12	12	100%	
		4.11. Pusat Pendidikan dan Latihan Olahraga Pelajar (PPLP) Cabang Senam	Input : Jumlah Dana	Rupiah	1,055,187,200.00	1,020,837,860.00	97%	
			Output : Jumlah Atlit yang mengikuti Pusat Pendidikan dan Latihan Olahraga Pelajar Cabang Senam	orang	12	12	100%	
			Outcome : Jumlah atlit Usia Dini yang Siap berkompetisi	orang	12	12	100%	
		4.12. Pusat Pendidikan dan Latihan Olahraga Pelajar (PPLP) Cabang Angkat Besi	Input : Jumlah Dana	Rupiah	1,277,252,300.00	1,236,124,600.00	97%	
			Output : Jumlah Atlit yang mengikuti Pusat Pendidikan dan Latihan Olahraga Pelajar Cabang Angkat Besi	orang	12	13	108%	
			Outcome : Jumlah atlit Usia Dini yang Siap berkompetisi	orang	12	13	108%	
		4.13. Pusat Pendidikan dan Latihan Olahraga Pelajar (PPLP) Cabang Renang	Input : Jumlah Dana	Rupiah	849,880,100.00	513,202,308.00	60%	
			Output : Jumlah Atlit yang mengikuti Pusat Pendidikan dan Latihan Olahraga Pelajar Cabang Renang	orang	8	5	63%	
			Outcome : Jumlah atlit Usia Dini yang Siap berkompetisi	orang	8	5	63%	
		4.14. Pusat Pendidikan dan Latihan Olahraga Pelajar (PPLP) Cabang Golf	Input : Jumlah Dana	Rupiah	790,026,000.00	771,682,500.00	98%	
			Output : Jumlah Atlit yang mengikuti Pusat Pendidikan dan Latihan Olahraga Pelajar Cabang Golf	orang	10	10	100%	
			Outcome : Jumlah atlit Usia Dini yang Siap berkompetisi	orang	10	10	100%	
		4.15. Pusat Pendidikan dan Latihan Olahraga Pelajar (PPLP) Cabang Taekwando	Input : Jumlah Dana	Rupiah	1,215,445,300.00	1,185,079,000.00	98%	
			Output : Jumlah Atlit yang mengikuti Pusat Pendidikan dan Latihan Olahraga Pelajar Cabang Taekwando	orang	12	12	100%	
			Outcome : Jumlah atlit Usia Dini yang Siap berkompetisi	orang	12	12	100%	

NO	PROGRAM	KEGIATAN						KET
		URAIAN	INDIKATOR KINERJA	SATUAN	RENCANA TINGKAT CAPAIAN (TARGET)	REALISASI	PERSENTASE PENCAPAIAN RENCANA TINGKAT CAPAIAN (TARGET)	
		4.16. Pusat Pendidikan dan Latihan Olahraga Pelajar (PPLP) Cabang Tenis Lapangan	Input : Jumlah Dana	Rupiah	794,459,800.00	726,502,920.00	91%	
			Output : Jumlah Atlit yang mengikuti Pusat Pendidikan dan Latihan Olahraga Pelajar Cabang Tenis Lapangan	orang	8	8	100%	
			Outcome : Jumlah atlit Usia Dini yang Siap berkompetisi	orang	8	8	100%	
		4.17. Pusat Pendidikan dan Latihan Olahraga Pelajar (PPLP) Cabang Judo	Input : Jumlah Dana	Rupiah	863,787,000.00	844,409,500.00	98%	
			Output : Jumlah Atlit yang mengikuti Pusat Pendidikan dan Latihan Olahraga Pelajar Cabang Judo	orang	8	8	100%	
			Outcome : Jumlah atlit Usia Dini yang Siap berkompetisi	orang	8	8	100%	
		4.18. Pusat Pendidikan dan Latihan Olahraga Pelajar (PPLP) Cabang Karate	Input : Jumlah Dana	Rupiah	731,554,600.00	714,555,700.00	98%	
			Output : Jumlah Atlit yang mengikuti Pusat Pendidikan dan Latihan Olahraga Pelajar Cabang Karate	orang	8	8	100%	
			Outcome : Jumlah atlit Usia Dini yang Siap berkompetisi	orang	8	8	100%	
		4.19. Pusat Pendidikan dan Latihan Olahraga Pelajar (PPLP) Cabang Sepak Bola	Input : Jumlah Dana	Rupiah	1,310,326,200.00	1,271,140,900.00	97%	
			Output : Jumlah Atlit yang mengikuti Pusat Pendidikan dan Latihan Olahraga Pelajar Cabang Sepak Bola	orang	23	16	70%	
			Outcome : Jumlah atlit Usia Dini yang Siap berkompetisi	orang	23	16	70%	
		4.20. Pusat Pendidikan dan Latihan Olahraga Mahasiswa (PPLM) Cabang Angkat Besi	Input : Jumlah Dana	Rupiah	635,092,900.00	527,208,900.00	83%	
			Output : Jumlah Atlit yang mengikuti Pusat Pendidikan dan Latihan Olahraga Mahasiswa Cabang Angkat Besi	orang	10	8	80%	
			Outcome : Jumlah atlit Usia Dini yang Siap berkompetisi	orang	10	8	80%	
		4.21. Pusat Pendidikan dan Latihan Olahraga Mahasiswa (PPLM) Cabang Atletik	Input : Jumlah Dana	Rupiah	699,440,000.00	678,720,660.00	97%	
			Output : Jumlah Atlit yang mengikuti Pusat Pendidikan dan Latihan Olahraga Mahasiswa Cabang Atletik	orang	7	7	100%	
			Outcome : Jumlah atlit Usia Dini yang Siap berkompetisi	orang	7	7	100%	

NO	PROGRAM	KEGIATAN						KET
		URAIAN	INDIKATOR KINERJA	SATUAN	RENCANA TINGKAT CAPAIAN (TARGET)	REALISASI	PERSENTASE PENCAPAIAN RENCANA TINGKAT CAPAIAN (TARGET)	
		4.22. Pusat Pendidikan dan Latihan Olahraga Mahasiswa (PPLM) Cabang Sepak Takraw	Input : Jumlah Dana	Rupiah	1,063,562,600.00	765,681,300.00	72%	
			Output : Jumlah Atlit yang mengikuti Pusat Pendidikan dan Latihan Olahraga Mahasiswa Cabang Sepak Takraw	orang	12	12	100%	
			Outcome : Jumlah atlit Usia Dini yang Siap berkompetisi	orang	12	12	100%	
		4.23. Pusat Pendidikan dan Latihan Olahraga Mahasiswa (PPLM) Cabang Panahan	Input : Jumlah Dana	Rupiah	574,737,700.00	546,387,000.00	95%	
			Output : Jumlah Atlit yang mengikuti Pusat Pendidikan dan Latihan Olahraga Mahasiswa Cabang Panahan	orang	6	6	100%	
			Outcome : Jumlah atlit Usia Dini yang Siap berkompetisi	orang	6	6	100%	
		4.24. Pusat Pendidikan dan Latihan Olahraga Mahasiswa (PPLM) Cabang Taekwando	Input : Jumlah Dana	Rupiah	556,019,000.00	539,862,020.00	97%	
			Output : Jumlah Atlit yang mengikuti Pusat Pendidikan dan Latihan Olahraga Mahasiswa Cabang Taekwando	orang	7	7	100%	
			Outcome : Jumlah atlit Usia Dini yang Siap berkompetisi	orang	7	7	100%	
		4.25. Pusat Pendidikan dan Latihan Olahraga Mahasiswa (PPLM) Cabang Gulat	Input : Jumlah Dana	Rupiah	580,800,500.00	565,959,500.00	97%	
			Output : Jumlah Atlit yang mengikuti Pusat Pendidikan dan Latihan Olahraga Mahasiswa Cabang Gulat	orang	9	7	78%	
			Outcome : Jumlah atlit Usia Dini yang Siap berkompetisi	orang	9	7	78%	
		4.26. Pusat Pendidikan dan Latihan Olahraga Mahasiswa (PPLM) Cabang Golf	Input : Jumlah Dana	Rupiah	560,479,100.00	475,231,000.00	85%	
			Output : Jumlah Atlit yang mengikuti Pusat Pendidikan dan Latihan Olahraga Mahasiswa Cabang Golf	orang	5	5	100%	
			Outcome : Jumlah atlit Usia Dini yang Siap berkompetisi	orang	5	5	100%	
		4.27. Pusat Pendidikan dan Latihan Olahraga Mahasiswa (PPLM) Cabang Tinju	Input : Jumlah Dana	Rupiah	565,245,000.00	527,890,850.00	93%	
			Output : Jumlah Atlit yang mengikuti Pusat Pendidikan dan Latihan Olahraga Mahasiswa Cabang Tinju	orang	5	5	100%	
			Outcome : Jumlah atlit Usia Dini yang Siap berkompetisi	orang	5	5	100%	

NO	PROGRAM	KEGIATAN						KET
		URAIAN	INDIKATOR KINERJA	SATUAN	RENCANA TINGKAT CAPAIAN (TARGET)	REALISASI	PERSENTASE PENCAPAIAN RENCANA TINGKAT CAPAIAN (TARGET)	
		4.28. Pusat Pendidikan dan Latihan Olahraga Mahasiswa (PPLM) Cabang Pencak Silat	Input : Jumlah Dana	Rupiah	566,912,800.00	476,128,080.00	84%	
			Output : Jumlah Atlit yang mengikuti Pusat Pendidikan dan Latihan Olahraga Mahasiswa Cabang Pencak Silat	orang	6	6	100%	
			Outcome : Jumlah atlit Usia Dini yang Siap berkompetisi	orang	6	6	100%	
		4.29. Pusat Pendidikan dan Latihan Olahraga Mahasiswa (PPLM) Cabang Dayung	Input : Jumlah Dana	Rupiah	553,208,600.00	442,292,560.00	80%	
			Output : Jumlah Atlit yang mengikuti Pusat Pendidikan dan Latihan Olahraga Mahasiswa Cabang Dayung	orang	7	7	100%	
			Outcome : Jumlah atlit Usia Dini yang Siap berkompetisi	orang	7	7	100%	
		4.30. Penyelenggaraan Kejuaraan Daerah Tingkat Pelajar Cabang Olahraga Futsal	Input : Jumlah Dana	Rupiah	371,200,000.00	367,571,000.00	99%	
			Output : Jumlah daerah yang berpartisipasi pada kejuaraan daerah tingkat pelajar cabang olahraga Futsal	daerah	12	8	67%	
			Outcome : Jumlah kejuaraan daerah cabang olahraga yang terselenggara	kejuaraan	1	1	100%	
		4.31. Penyelenggaraan Kejuaraan Daerah Tingkat Pelajar Cabang Olahraga Sepak Takraw	Input : Jumlah Dana	Rupiah	278,800,000.00	276,940,000.00	99%	
			Output : Jumlah daerah yang berpartisipasi pada kejuaraan daerah tingkat pelajar cabang olahraga Sepak Takraw	daerah	12	12	100%	
			Outcome : Jumlah kejuaraan daerah cabang olahraga yang terselenggara	kejuaraan	1	1	100%	
		4.32. Pusat Pendidikan dan Latihan Olahraga Pelajar (PPLP) Cabang Bulu Tangkis	Input : Jumlah Dana	Rupiah	894,137,400.00	736,235,640.00	82%	
			Output : Jumlah Atlit yang mengikuti Pusat Pendidikan dan Latihan Olahraga Pelajar Cabang Bulu Tangkis	orang	18	8	44%	
			Outcome : Jumlah atlit Usia Dini yang Siap berkompetisi	orang	18	8	44%	
		4.33. Pusat Pendidikan dan Latihan Olahraga Pelajar (PPLP) Cabang Bola Volly	Input : Jumlah Dana	Rupiah	1,252,376,600.00	1,179,113,300.00	94%	
			Output : Jumlah Atlit yang mengikuti Pusat Pendidikan dan Latihan Olahraga Pelajar Cabang Bola Volly	orang	24	16	67%	
			Outcome : Jumlah atlit Usia Dini yang Siap berkompetisi	orang	24	16	67%	

NO	PROGRAM	KEGIATAN						KET
		URAIAN	INDIKATOR KINERJA	SATUAN	RENCANA TINGKAT CAPAIAN (TARGET)	REALISASI	PERSENTASE PENCAPAIAN RENCANA TINGKAT CAPAIAN (TARGET)	
		4.34. Pusat Pendidikan dan Latihan Olahraga Pelajar (PPLP) Cabang Tenis Meja	Input : Jumlah Dana	Rupiah	811,668,500.00	770,869,000.00	95%	
			Output : Jumlah Atlit yang mengikuti Pusat Pendidikan dan Latihan Olahraga Pelajar Cabang Tenis Meja	orang	13	10	77%	
			Outcome : Jumlah atlit Usia Dini yang Siap berkompetisi	orang	13	10	77%	
		4.35. Pusat Pendidikan dan Latihan Olahraga Pelajar (PPLP) Cabang Basket	Input : Jumlah Dana	Rupiah	1,039,000,200.00	1,009,588,620.00	97%	
			Output : Jumlah Atlit yang mengikuti Pusat Pendidikan dan Latihan Olahraga Pelajar Cabang Basket	orang	22	22	100%	
			Outcome : Jumlah atlit Usia Dini yang Siap berkompetisi	orang	22	22	100%	
		4.36. Penyelenggaraan Pekan Olahraga Pelajar Daerah - POPDA	Input : Jumlah Dana	Rupiah	1,957,675,600.00	1,844,396,080.00	94%	
			Output : Jumlah daerah yang mengikuti Pekan Olahraga Pelajar Daerah	daerah	12	12	100%	
			Outcome : Jumlah Kejuaraan Multieven daerah yang terselenggara	kejuaraan	1	1	100%	
		4.37. Penyelenggaraan Pekan Paralympic Pelajar Daerah (PEPARPEDA)	Input : Jumlah Dana	Rupiah	811,130,700.00	739,480,250.00	91%	
			Output : Jumlah daerah yang mengikuti Pekan Paralympic Pelajar Daerah	daerah	12	12	100%	
			Outcome : Jumlah Kejuaraan Multieven daerah yang terselenggara	kejuaraan	1	1	100%	
		4.38. Penyelenggaraan Kejuaraan Nasional Antar PPLP	Input : Jumlah Dana	Rupiah	688,979,000.00	669,128,820.00	97%	
			Output : Jumlah derah yang berpartisipasi pada kejuaraan nasional antar PPLP	daerah	20	20	100%	
			Outcome : Jumlah kejuaraan nasional cabang olahraga yang terselenggara	kejuaraan	1	1	100%	
		4.39. Pemusatan Latihan dan Persiapan Kontingen Pekan Olahraga Pelajar Wilayah	Input : Jumlah Dana	Rupiah	1,071,116,200.00	904,606,800.00	84%	
			Output : Jumlah Atlit yang mengikuti Pemusatan Latihan Pekan Olahraga Pelajar Wilayah	orang	150	149	99%	
			Outcome : Persentase atlit pemusatan latihan Pekan Olahraga Pelajar wilayah yang kompetitif	%	100	100	100%	
		4.40. Penyelenggaraan Festival Olahraga Tradisional Tingkat Provinsi	Input : Jumlah Dana	Rupiah	276,183,900.00	248,324,000.00	90%	
			Output : Jumlah daerah yang berpartisipasi pada festival olahraga tradisional	daerah	12	12	100%	
			Outcome : Jumlah even olahraga tradisional yang terselenggara	even	1	1	100%	

NO	PROGRAM	KEGIATAN						KET
		URAIAN	INDIKATOR KINERJA	SATUAN	RENCANA TINGKAT CAPAIAN (TARGET)	REALISASI	PERSENTASE PENCAPAIAN RENCANA TINGKAT CAPAIAN (TARGET)	
		4.41. Pengiriman Kontingen Festival Olahraga Tradisional Tingkat Nasional	Input : Jumlah Dana	Rupiah	229,397,800.00	210,460,700.00	92%	
			Output : Jumlah pengolahraga tradisional yang di kirim mengikuti festival olahraga tradisional	orang	20	20	100%	
			Outcome : Jumlah even olahraga tradisional yang diikuti	even	1	1	100%	
		4.42. Penyelenggaraan Kejuaraan Daerah Sepak Bola Piala Gubernur Riau	Input : Jumlah Dana	Rupiah	1,924,000,000.00	33,600,000.00	2%	
			Output : Jumlah peserta yang berpartisipasi pada kejuaraan daerah sepak bola piala gubernur	daerah	12	0	0%	
			Outcome : Jumlah kejuaraan daerah cabang olahraga yang terselenggara	kejuaraan	1	0	0%	
		4.43. Penyelenggaraan Kejuaraan Daerah Bola Volly Piala Gubernur Riau	Input : Jumlah Dana	Rupiah	518,800,000.00	467,819,400.00	90%	
			Output : Jumlah peserta yang berpartisipasi pada kejuaraan daerah bola volly piala gubernur	daerah	12	12	100%	
			Outcome : Jumlah kejuaraan daerah cabang olahraga yang terselenggara	kejuaraan	1	1	100%	
		4.44. Pembinaan dan Fisik Atlet PPLP dan PPLM	Input : Jumlah Dana	Rupiah	994,454,400.00	860,600,329.00	87%	
			Output : Jumlah atlet yang dibina mental dan fisiknya	orang	340	296	87%	
			Outcome : Persentase atlit pplp dan pplm yang dibina	%	100	100	100%	
		4.45. Pengiriman Kontingen Pekan Olahraga Pelajar Wilayah (POPWIL)	Input : Jumlah Dana	Rupiah	1,434,850,800.00	1,257,898,000.00	88%	
			Output : Jumlah Atlit yang dikirim mengikuti Pekan Olahraga Pelajar Wilayah	orang	150	150	100%	
			Outcome : Jumlah multieven olahraga wilayah yang diikuti	even	1	1	100%	
		4.46. Pembinaan dan Pembibitan Paralimpian	Input : Jumlah Dana	Rupiah	273,973,600.00	1,200,000.00	0.44%	
			Output : Jumlah paralimpian yang dibina	orang	72	0	0%	
			Outcome : Persentase atlit paralimpian yang kompetitif	%	100	0	0%	
		4.47. Pemberian Uang Sagu Hati Pekan Olahraga Pelajar Wilayah (POPWIL)	Input : Jumlah Dana	Rupiah	649,740,000.00	581,000,000.00	89%	
			Output : Jumlah Penghargaan yang diberikan bagi insan olahraga	katagori	20	20	100%	
			Outcome : Jumlah Insan Olahraga yang diberi penghargaan	orang	20	20	100%	
		4.48. Penyelenggaraan Kejuaraan Daerah Sepak Takraw Piala Gubernur Riau	Input : Jumlah Dana	Rupiah	530,400,000.00	530,260,000.00	100%	
			Output : Jumlah peserta yang berpartisipasi pada kejuaraan daerah sepak takraw piala gubernur	daerah	12	12	100%	
			Outcome : Jumlah kejuaraan daerah cabang olahraga yang terselenggara	kejuaraan	1	1	100%	

NO	PROGRAM	KEGIATAN							KET
		URAIAN	INDIKATOR KINERJA		SATUAN	RENCANA TINGKAT CAPAIAN (TARGET)	REALISASI	PERSENTASE PENCAPAIAN RENCANA TINGKAT CAPAIAN (TARGET)	
		4.49. Peningkatan Mutu Pelatihan Pemuda Pada UPT Bakat Keolahragaan dan Pengelolaan Kawasan Pusat Olahraga	Input	: Jumlah Dana	Rupiah	289,591,400.00	160,196,700.00	55%	
			Output	: Jumlah Atlit yang terlayani	orang	295	296	100%	
			Outcome	: Persentase pelayanan atlit selama setahun	%	100	100	100%	
5.	Program Peningkatan Sarana dan Prasarana Olahraga	5.1. Pendataan dan Penyusunan Indeks Sarana Prasarana Olahraga Provinsi Riau	Input	: Jumlah Dana	Rupiah	50,000,000.00	48,928,900.00	98%	
			Output	: Jumlah dokumen sarana prasarana olahraga	dokumen	1	1	100%	
			Outcome	: Persentase data kabupaten kota yang sudah terkumpul	%	100	100	100%	
		5.2. Pengelolaan dan Pemeliharaan Gelanggang Remaja	Input	: Jumlah Dana	Rupiah	2,248,790,000.00	1,963,164,200.00	87%	
			Output	: Jumlah bulan pengelolaan dan pemeliharaan gelanggang remaja selama setahun	bulan	12	12	100%	
			Outcome	: Persentase ruang dan fasilitas yang bisa dimanfaatkan pada gelanggang remaja	%	100	100	100%	
		5.3. Pengelolaan dan Pemeliharaan Hall Basket Sport Centre Rumbai	Input	: Jumlah Dana	Rupiah	380,746,000.00	351,451,200.00	92%	
			Output	: Jumlah bulan pengelolaan dan pemeliharaan hall basket selama setahun	bulan	12	12	100%	
			Outcome	: Persentase ruang dan fasilitas yang bisa dimanfaatkan pada Hall Basket	%	100	100	100%	
		5.4. Pengelolaan dan Pemeliharaan Kolam Renang Sport Centre Rumbai	Input	: Jumlah Dana	Rupiah	767,869,800.00	689,800,400.00	90%	
			Output	: Jumlah bulan pengelolaan dan pemeliharaan kolam renang selama setahun	bulan	12	12	100%	
			Outcome	: Persentase ruang dan fasilitas yang bisa dimanfaatkan pada kolam renang SCR	%	100	100	100%	
		5.5. Pengelolaan dan Pemeliharaan Hall Senam Sport Centre Rumbai	Input	: Jumlah Dana	Rupiah	450,000,000.00	444,026,900.00	99%	
			Output	: Jumlah bulan pengelolaan dan pemeliharaan hall senam selama setahun	bulan	12	12	100%	
			Outcome	: Persentase ruang dan fasilitas yang bisa dimanfaatkan pada hall senam SCR	%	100	100	100%	
		5.6. Pengelolaan dan Pemeliharaan Stadion Atletik Sport Centre Rumbai	Input	: Jumlah Dana	Rupiah	475,000,000.00	456,815,500.00	96%	
			Output	: Jumlah bulan pengelolaan dan pemeliharaan stadion atletik selama setahun	bulan	12	12	100%	
			Outcome	: Persentase ruang dan fasilitas yang bisa dimanfaatkan pada stadion atletik SCR	%	100	100	100%	

NO	PROGRAM	KEGIATAN						KET
		URAIAN	INDIKATOR KINERJA	SATUAN	RENCANA TINGKAT CAPAIAN (TARGET)	REALISASI	PERSENTASE PENCAPAIAN RENCANA TINGKAT CAPAIAN (TARGET)	
		5.7. Pengelolaan dan Pemeliharaan Stadion Kaharuddin Nasution Sport Centre Rumbai	Input : Jumlah Dana	Rupiah	624,000,000.00	605,769,600.00	97%	
			Output : Jumlah bulan pengelolaan dan pemeliharaan stadion kaharuddin Nasution selama setahun	bulan	12	12	100%	
			Outcome : Persentase ruang dan fasilitas yang bisa dimanfaatkan pada stadion kaharuddin Nasution SCR	%	100	100	100%	
		5.8. Pengelolaan dan Pemeliahraan GOR Tribuana	Input : Jumlah Dana	Rupiah	500,000,000.00	472,900,500.00	95%	
			Output : Jumlah bulan pengelolaan dan pemeliharaan GOR Tribuana selama setahun	bulan	12	12	100%	
			Outcome : Persentase ruang dan fasilitas yang bisa dimanfaatkan pada GOR Tribuana	%	100	100	100%	
		5.9. Pengelolaan dan Pemeliahraan Hall Menembak	Input : Jumlah Dana	Rupiah	400,000,000.00	393,064,700.00	98%	
			Output : Jumlah bulan pengelolaan dan pemeliharaan Hall Menembak selama setahun	bulan	12	12	100%	
			Outcome : Persentase ruang dan fasilitas yang bisa dimanfaatkan pada Hall Menembak	%	50	50	100%	
		5.10. Pengelolaan dan Pemeliahraan Stadion Base Ball	Input : Jumlah Dana	Rupiah	350,000,000.00	346,693,200.00	99%	
			Output : Jumlah bulan pengelolaan dan pemeliharaan stadion base ball selama setahun	bulan	12	12	100%	
			Outcome : Persentase ruang dan fasilitas yang bisa dimanfaatkan pada stadion base ball	%	100	100	100%	
		5.11. Pengelolaan dan Pemeliahraan Hall Sepak Takraw	Input : Jumlah Dana	Rupiah	490,000,000.00	485,895,900.00	99%	
			Output : Jumlah bulan pengelolaan dan pemeliharaan hall sepak takraw selama setahun	bulan	12	12	100%	
			Outcome : Persentase ruang dan fasilitas yang bisa dimanfaatkan pada hall sepak takraw	%	100	100	100%	
		5.12. Pemeliharaan dan Perawatan Kawasan Sport Centre Rumbai	Input : Jumlah Dana	Rupiah	570,000,000.00	555,602,800.00	97%	
			Output : Jumlah bulan pemeliharaan dan perawatan kawasan sport centre rumbai selama setahun	bulan	12	12	100%	
			Outcome : Persentase luas kawasan sport centre rumbai yang dapat digunakan sebagai tempat aktifitas olahraga	%	100	100	100%	

NO	PROGRAM	KEGIATAN						KET
		URAIAN	INDIKATOR KINERJA	SATUAN	RENCANA TINGKAT CAPAIAN (TARGET)	REALISASI	PERSENTASE PENCAPAIAN RENCANA TINGKAT CAPAIAN (TARGET)	
		5.13. Pengelolaan dan Pemeliharaan Asrama Atlit Sport Centre Rumbai	Input : Jumlah Dana	Rupiah	906,254,000.00	857,508,700.00	95%	
			Output : Jumlah bulan pengelolaan dan pemeliharaan asrama atlit sport centre rumbai selama setahun	bulan	12	12	100%	
			Outcome : Persentase fasilitas dan ruang asrama atlit SCR yang bisa digunakan menampung atlit	%	100	100	100%	
		5.14. Pengelolaan dan Pemeliharaan Hall Beladiri Sport Centre Rumbai	Input : Jumlah Dana	Rupiah	400,000,000.00	376,345,600.00	94%	
			Output : Jumlah bulan pengelolaan dan pemeliharaan Hall Beladiri SCR selama setahun	bulan	12	12	100%	
			Outcome : Persentase fasilitas dan ruang Hall Beladiri SCR yang bisa digunakan	%	100	100	100%	
		5.22. Pengelolaan dan Pemeliharaan Stadion Utama Riau	Input : Jumlah Dana	Rupiah	996,000,000.00	978,872,700.00	98%	
			Output : Jumlah bulan pengelolaan dan pemeliharaan Stadion Utama Riau selama setahun	bulan	12	12	100%	
			Outcome : Persentase fasilitas dan ruang Stadion Utama Riau yang bisa digunakan	%	100	100	100%	

Pengukuran Kinerja Kegiatan
Tahun 2019

Perangkat Daerah : Dinas Kepemudaan dan Olahraga Provinsi Riau

NO	PROGRAM	KEGIATAN							KET
		URAIAN	INDIKATOR KINERJA		SATUAN	RENCANA TINGKAT CAPAIAN (TARGET)	REALISASI	PERSENTASE PENCAPAIAN RENCANA TINGKAT CAPAIAN (TARGET)	
(1)	(2)	(3)	(4)		(5)	(6)	(7)	(8)	(9)
1.	Program Peningkatan Peran Serta Kepemudaan	1.1. Seleksi Pasukan Pengibar Bendera Tingkat Provinsi dan Nasional	Input	: Jumlah Dana	Rupiah	236.837.000,00	231.257.000,00	98%	
			Output	: Jumlah pemuda yang mengikuti seleksi pasukan pengibar Bendera Tingkat Provinsi dan Nasional	Orang	74	74	100%	
			Outcome	: Jumlah Pemuda Kader Pemimpin yang berkarakter, mandiri dan berwawasan kebangsaan	Orang	74	74	100%	
		1.2. Pelatihan dan Pelaksanaan Pasukan Pengibar Bendera Pada HUT Kemerdekaan Ri	Input	: Jumlah Dana	Rupiah	1.630.000.000,00	1.578.930.600,00	97%	
			Output	: Jumlah Pemuda yang mengikuti pelatihan pasukan pengibar bendera	Orang	38	38	100%	
			Outcome	: Jumlah Pemuda Kader Pemimpin yang berkarakter, mandiri dan berwawasan kebangsaan	Orang	38	38	100%	
		1.3. Jambore dan Bhakti Pemuda Antar Daerah Kab/Kota se Provinsi Riau	Input	: Jumlah Dana	Rupiah	400.000.000,00	399.340.000,00	100%	
			Output	: Jumlah pemuda yang berpartisipasi pada jambore dan bhakti pemuda antar daerah	Orang	30	30	100%	
			Outcome	: Jumlah Pemuda kader pemimpin yang berkarakter mandiri dan berwawasan kebangsaan	Orang	30	30	100%	
		1.4. Seleksi Calon Pertukaran Pemuda Antar Negara (PPAN)	Input	: Jumlah Dana	Rupiah	304.819.000,00	288.214.500,00	95%	
			Output	: Jumlah pemuda yang mengikuti seleksi pertukaran pemuda antar negara	Orang	50	50	100%	
			Outcome	: Jumlah Pemuda calon pertukaran pemuda antar negara	Orang	4	4	100%	
		1.5. Seleksi Calon Peserta Kapal Pemuda Nusantara	Input	: Jumlah Dana	Rupiah	115.000.000,00	93.804.800,00	82%	
			Output	: Jumlah pemuda yang mengikuti seleksi calon peserta kapal pemuda nusantara	Orang	30	30	100%	
			Outcome	: Jumlah Pemuda calon peserta kapal pemuda nusantara	Orang	4	4	100%	
		1.6. Pemberian Penghargaan Bagi Pemuda Berprestasi dan Pelopor Pembangunan	Input	: Jumlah Dana	Rupiah	225.000.000,00	223.810.000,00	99%	
			Output	: Jumlah penghargaan yang diberikan kepada	penghar	8	8	100%	

NO	PROGRAM	KEGIATAN						KET
		URAIAN	INDIKATOR KINERJA	SATUAN	RENCANA TINGKAT CAPAIAN (TARGET)	REALISASI	PERSENTASE PENCAPAIAN RENCANA TINGKAT CAPAIAN (TARGET)	
			pemuda berprestasi dan pelopor pebangunan	gaan				
			Outcome : Jumlah Pemuda berprestasi dan pelopor pembangunan	Orang	8	8	100%	
		1.7. Pelatihan Satuan Tugas Pramuka Peduli	Input : Jumlah Dana	Rupiah	180.000.000,00	179.650.000,00	100%	
			Output : Jumlah pemuda peserta pelatihan satuan tugas pramuka peduli	Orang	50	50	100%	
			Outcome : Jumlah Pemuda kader pemimpin yang berkarakter mandiri dan berwawasan kebangsaan	Orang	50	50	100%	
		1.8. Pelatihan Ketahanan Nasional Kepemudaan - TANASDA	Input : Dana	Rupiah	180.000.000,00	179.354.900,00	100%	
			Output : Jumlah Pemuda Peserta Pelatihan ketahanan nasional kepemudaan	orang	50	50	100%	
			Outcome : Persentase pemuda yang dibina berhasil menjadi pelopor dan penggerak pembangunan yang berkarakter mandiri dan berwawasan kebangsaan	orang	50	50	100%	
		1.9. Pelatihan Kepemimpinan dan Kemandirian Bagi Pemuda	Input : Jumlah Dana	Rupiah	1.980.000.000,00	1.917.028.000,00	97%	
			Output : Jumlah pemuda peserta pelatihan kepemim pinan dan kemandirian Bagi Pemuda	Orang	500	500	100%	
			Outcome : Jumlah Pemuda kader pemimpin yang berkarakter mandiri dan berwawasan kebangsaan	Orang	500	500	100%	
		1.10. Seleksi Pemuda Pelopor	Input : Jumlah Dana	Rupiah	100.000.000,00	90.610.000,00	91%	
			Output : Jumlah daerah yang menjadi objek seleksi	daerah	25	25	100%	
			Outcome : Jumlah Pemuda berprestasi dan pelopor pembangunan	Orang	5	5	100%	
		1.11. Pelatihan Pelatih Pembina/Fasilitator Relawan Muda Indonesia se Provinsi Riau	Input : Jumlah Dana	Rupiah	180.000.000,00	176.416.000,00	98%	
			Output : Jumlah Pemuda Peserta pelatihan pelatih pembina/fasilitator relawan indonesia	Orang	50	50	100%	
			Outcome : Jumlah Pemuda kader pemimpin yang berkarakter mandiri dan berwawasan kebangsaan	Orang	50	50	100%	
		1.12. Peningkatan Kompetensi Pelatih Pasukan Pengibar Bendera	Input : Jumlah Dana	Rupiah	150.000.000,00	139.530.000,00	93%	
			Output : Jumlah pemuda peserta peningkatan kompetensi pelatih pasukan pengibar bendera	Orang	35	35	100%	

NO	PROGRAM	KEGIATAN						KET
		URAIAN	INDIKATOR KINERJA	SATUAN	RENCANA TINGKAT CAPAIAN (TARGET)	REALISASI	PERSENTASE PENCAPAIAN RENCANA TINGKAT CAPAIAN (TARGET)	
			Outcome : Jumlah Pemuda kader pemimpin yang berkarakter mandiri dan berwawasan kebangsaan	Orang	35	35	100%	
2.	Program Peningkatan Upaya Penumbuhan Kewirausahaan dan Kecakapan Hidup Pemuda	2.1 Pembinaan dan Pengembangan Wirausaha Muda	Input : Jumlah Dana	Rupiah	372.000.000,00	370.138.900,00	99%	
			Output : Jumlah pemuda peserta pembinaan dan pengembangan wirausaha muda	orang	90	90	100%	
			Outcome : Jumlah Pemuda sebagai kader wirausaha	orang	90	90	100%	
3.	Program Upaya Pencegahan Penyalahgunaan Narkoba	3.1 Sosialisasi dan Penyuluhan Bahaya Narkoba, HIV/AIDS Bagi Pemuda	Input : Dana	Rupiah	1.992.140.000,00	1.680.638.000,00	84%	
			Output : Jumlah Pemuda Pesrta Sosialisasi dan Penyuluhan Bahaya Narkoba, HIV/AIDS	orang	3000	3000	100%	
			Outcome : Jumlah Pemuda Kader Penyuluh Bahaya Narkoba	orang	3000	3000	100%	
4.	Program Pembinaan dan Pemasyarakatan Olahraga	4.1. Pelaksanaan Identifikasi Bakat dan Potensi Pelajar Dalam Olahraga	Input : Jumlah Dana	Rupiah	1.000.000.000,00	975.937.000,00	98%	
			Output :Jumlah pelajar yang mengikuti identifikasi dalam olahraga	orang	900	870	97%	
			Outcome : Jumlah dokumen identifikasi bakat dan potensi pelajar dalam olahraga	Dokumen	1	1	100%	
		4.2. Pemberian Penghargaan Bagi Insan Olahraga Yang Berdedikasi dan Berprestasi	Input : Jumlah Dana	Rupiah	1.070.000.000,00	1.028.093.200,00	96%	
			Output : Jumlah Penghargaan yang diberikan bagi insan olahraga	katagori	50	82	164%	
			Outcome : Jumlah Insan Olahraga yang diberi penghargaan	orang	50	82	164%	
		4.3. Pembibitan dan Pembinaan Olahragawan Berbakat (Kejuaran Nasional Antar PPLP)	Input : Jumlah Dana	Rupiah	1.500.000.000,00	1.472.608.000,00	98%	
			Output : Jumlah Atlit yang dikirim mengikuti kejuaraan nasional antar PPLP	orang	85	85	100%	
			Outcome : Jumlah Kejuaraan Nasional Antar PPLP yang diik	kejuaraan	9	9	100%	
		4.4. Pengiriman Kontingen Pekan Olahraga Pelajar Nasional (POPNAS)	Input : Jumlah Dana	Rupiah	2.966.690.000,00	1.625.275.600,00	55%	
			Output : Jumlah Atlit yang dikirim mengikuti Pekan Olahraga Pelajar Nasional	orang	52	84	162%	
			Outcome : Jumlah multieven olahraga nasional yang diikuti	even	1	1	100%	
		4.5. Pemusatan Latihan Pekan Olahraga Pelajar Nasional	Input : Jumlah Dana	Rupiah	748.735.000,00	665.888.700,00	89%	
			Output : Jumlah Atlit yang mengikuti Pemusatan Latihan Pekan Olahraga Pelajar Nasional	orang	52	56	108%	
			Outcome : Jumlah atlit pemusatan latihan Pekan Olahraga Pelajar nasional yang kompetitif	orang	52	56	108%	

NO	PROGRAM	KEGIATAN							KET
		URAIAN	INDIKATOR KINERJA		SATUAN	RENCANA TINGKAT CAPAIAN (TARGET)	REALISASI	PERSENTASE PENCAPAIAN RENCANA TINGKAT CAPAIAN (TARGET)	
		4.6. Pengiriman Kontingen Pekan Paralympic Pelajar Nasional (PEPARPENAS)	Input	: Jumlah Dana	Rupiah	1.100.000.000,00	839.033.130,00	76%	
			Output	: Jumlah Atlit yang dikirim mengikuti Pekan Paralympic Pelajar Nasional	orang	14	20	143%	
			Outcome	: Jumlah multieven olahraga nasional yang diikuti	even	1	1	100%	
		4.7. Pemusatan Latihan Pekan Paralympic Pelajar Nasional (PEPARPENAS)	Input	: Jumlah Dana	Rupiah	400.000.000,00	386.492.200,00	97%	
			Output	: Jumlah Atlit yang mengikuti Pemusatan Latihan Pekan Paralympic Pelajar Nasional	orang	37	16	43%	
			Outcome	: Jumlah atlit pemusatan latihan Pekan Olahraga Pelajar wilayah yang kompetitif	orang	37	16	43%	
		4.8. Pemusatan Latihan dan Pengiriman Kontingen Pekan Olahraga dan Seni Pondok Pesantren Nasional (POSPENAS)	Input	: Jumlah Dana	Rupiah	1.500.000.000,00	1.399.077.400,00	93%	
			Output	: Jumlah Atlit Kontingen Pekan Olahraga dan Seni Pondok Pesantren Nasional (POSPENAS)	orang	57	57	100%	
			Outcome	: Jumlah atlit Yang Siap Berkompetisi Ditingkat Nasional	orang	57	57	100%	
		4.9. Penyelenggaraan Kejuaraan Nasional Antar PPLP	Input	: Jumlah Dana	Rupiah	89.878.000,00	89.678.000,00	100%	
			Output	: Jumlah derah yang berpartisipasi pada kejuaraan nasional antar PPLP	daerah	20	0	0%	
			Outcome	: Jumlah kejuaraan nasional cabang olahraga yang terselenggara	kejuaraan	1	0	0%	
		4.10. Penyelenggaraan Kejuaraan Daerah Bola Volly Piala Gubernur Riau	Input	: Jumlah Dana	Rupiah	796.000.000,00	685.702.220,00	86%	
			Output	: Jumlah peserta yang berpartisipasi pada kejuaraan daerah bola volly piala gubernur	daerah	12	11	92%	
			Outcome	: Jumlah kejuaraan daerah cabang olahraga yang terselenggara	kejuaraan	1	1	100%	
5.	Program Peningkatan Sarana dan Prasarana Olahraga	5.1. Pendataan dan Penyusunan Indeks Sarana Prasarana Olahraga Provinsi Riau	Input	: Jumlah Dana	Rupiah	50.000.000,00	49.639.200,00	99%	
			Output	: Jumlah dokumen sarana prasarana olahraga	dokumen	1	1	100%	
			Outcome	: Persentase data kabupaten kota yang sudah terkumpul	%	100	100	100%	
		5.2. Pengelolaan dan Pemeliharaan Gelanggang Remaja	Input	: Jumlah Dana	Rupiah	692.656.000,00	683.251.800,00	99%	
			Output	: Jumlah bulan pengelolaan dan pemeliharaan gelanggang remaja selama setahun	bulan	12	12	100%	
			Outcome	: Persentase ruang dan fasilitas yang bisa dimanfaatkan pada gelanggang remaja	%	100	100	100%	
		5.3. Pengelolaan dan Pemeliharaan Hall Basket Sport Centre Rumbai	Input	: Jumlah Dana	Rupiah	342.346.000,00	331.066.684,00	97%	
			Output	: Jumlah bulan pengelolaan dan pemeliharaan	bulan	12	12	100%	

NO	PROGRAM	KEGIATAN						KET
		URAIAN	INDIKATOR KINERJA	SATUAN	RENCANA TINGKAT CAPAIAN (TARGET)	REALISASI	PERSENTASE PENCAPAIAN RENCANA TINGKAT CAPAIAN (TARGET)	
			hall basket selama setahun					
			Outcome : Persentase ruang dan fasilitas yang bisa	%	100	100	100%	
			dimanfaatkan pada Hall Basket					
		5.4. Pengelolaan dan Pemeliharaan Kolam	Input : Jumlah Dana	Rupiah	771.200.000,00	749.185.800,00	97%	
		Renang Sport Centre Rumbai	Output : Jumlah bulan pengelolaan dan pemeliharaan	bulan	12	12	100%	
			kolam renang selama setahun					
			Outcome : Persentase ruang dan fasilitas yang bisa	%	100	100	100%	
			dimanfaatkan pada kolam renang SCR					
		5.5. Pengelolaan dan Pemeliharaan Hall	Input : Jumlah Dana	Rupiah	406.880.000,00	401.226.800,00	99%	
		Senam Sport Centre Rumbai	Output : Jumlah bulan pengelolaan dan pemeliharaan	bulan	12	12	100%	
			hall senam selama setahun					
			Outcome : Persentase ruang dan fasilitas yang bisa	%	100	100	100%	
			dimanfaatkan pada hall senam SCR					
		5.6. Pengelolaan dan Pemeliharaan Stadion	Input : Jumlah Dana	Rupiah	429.880.000,00	382.425.300,00	89%	
		Atletik Sport Centre Rumbai	Output : Jumlah bulan pengelolaan dan pemeliharaan	bulan	12	12	100%	
			stadion atletik selama setahun					
			Outcome : Persentase ruang dan fasilitas yang bisa	%	100	100	100%	
			dimanfaatkan pada stadion atletik SCR					
		5.7. Pengelolaan dan Pemeliharaan Stadion	Input : Jumlah Dana	Rupiah	624.000.000,00	579.108.600,00	93%	
		Kaharuddin Nasution Sport Centre	Output : Jumlah bulan pengelolaan dan pemeliharaan	bulan	12	12	100%	
		Rumbai	stadion kaharuddin Nasution selama setahun					
			Outcome : Persentase ruang dan fasilitas yang bisa	%	100	100	100%	
			dimanfaatkan pada stadion kaharuddin					
			Nasution SCR					
		5.8. Pengelolaan dan Pemeliahraan GOR	Input : Jumlah Dana	Rupiah	500.000.000,00	488.622.500,00	98%	
		Tribuana	Output : Jumlah bulan pengelolaan dan pemeliharaan	bulan	12	12	100%	
			GOR Tribuana selama setahun					
			Outcome : Persentase ruang dan fasilitas yang bisa	%	100	100	100%	
			dimanfaatkan pada GOR Tribuana					
		5.9. Pengelolaan dan Pemeliahraan Hall	Input : Jumlah Dana	Rupiah	300.000.000,00	279.222.100,00	93%	
		Menembak	Output : Jumlah bulan pengelolaan dan pemeliharaan	bulan	12	12	100%	
			Hall Menembak selama setahun					
			Outcome : Persentase ruang dan fasilitas yang bisa	%	50	50	100%	
			dimanfaatkan pada Hall Menembak					
		5.10. Pengelolaan dan Pemeliahraan Stadion	Input : Jumlah Dana	Rupiah	350.000.000,00	327.014.800,00	93%	
		Base Ball	Output : Jumlah bulan pengelolaan dan pemeliharaan	bulan	12	12	100%	
			stadion base ball selama setahun					
			Outcome : Persentase ruang dan fasilitas yang bisa	%	100	100	100%	

NO	PROGRAM	KEGIATAN						KET
		URAIAN	INDIKATOR KINERJA	SATUAN	RENCANA TINGKAT CAPAIAN (TARGET)	REALISASI	PERSENTASE PENCAPAIAN RENCANA TINGKAT CAPAIAN (TARGET)	
			dimanfaatkan pada stadion base ball					
		5.11. Pengelolaan dan Pemeliahraan Hall Sepak Takraw	Input : Jumlah Dana	Rupiah	366.000.000,00	369.909.900,00	98%	
			Output : Jumlah bulan pengelolaan dan pemeliharaan hall sepak takraw selama setahun	bulan	12	12	100%	
			Outcome : Persentase ruang dan fasilitas yang bisa dimanfaatkan pada hall sepak takraw	%	100	100	100%	
		5.12. Pemeliharaan dan Perawatan Kawasan Sport Centre Rumbai	Input : Jumlah Dana	Rupiah	517.200.000,00	443.616.800,00	86%	
			Output : Jumlah bulan pemeliharaan dan perawatan kawasan sport centre rumbai selama setahun	bulan	12	12	100%	
			Outcome : Persentase luas kawasan sport centre rumbai yang dapat digunakan sebagai tempat aktifitas olahraga	%	100	100	100%	
		5.13. Pengelolaan dan Pemeliharaan Asrama Atlit Sport Centre Rumbai	Input : Jumlah Dana	Rupiah	717.350.700,00	624.243.800,00	87%	
			Output : Jumlah bulan pengelolaan dan pemeliharaan asrama atlit sport centre rumbai selama setahun	bulan	12	12	100%	
			Outcome : Persentase fasilitas dan ruang asrama atlit SCR yang bisa digunakan menampung atlit	%	100	100	100%	
		5.14. Pengelolaan dan Pemeliharaan Hall Beladiri Sport Centre Rumbai	Input : Jumlah Dana	Rupiah	376.000.000,00	354.447.200,00	94%	
			Output : Jumlah bulan pengelolaan dan pemeliharaan Hall Beladiri SCR selama setahun	bulan	12	12	100%	
			Outcome : Persentase fasilitas dan ruang Hall Beladiri SCR yang bisa digunakan	%	100	100	100%	
		5.22. Pengelolaan dan Pemeliharaan Stadion Utama Riau	Input : Jumlah Dana	Rupiah	914.400.000,00	902.059.900,00	99%	
			Output : Jumlah bulan pengelolaan dan pemeliharaan Stadion Utama Riau selama setahun	bulan	12	12	100%	
			Outcome : Persentase fasilitas dan ruang Stadion Utama Riau yang bisa digunakan	%	100	100	100%	
		5.23. Pengelolaan Potensi, Pemasaran dan Promosi Rusunawa dan Venue Olahraga	Input : Jumlah Dana	Rupiah	974.149.100,00	880.279.432,00	90%	
			Output : Jumlah Rusunawa dan Venue Olahraga yang dipasarkan dan dipromosikan	unit	14	14	100%	
			Outcome : Jumlah Rusunawa dan Venue Olahraga Yang Dikelola	unit	14	14	100%	

Tabel 3.3 Capaian Kinerja Kegiatan

No.	Program	Kegiatan							KET
		Uraian	Indikator Kinerja	SATUAN	Target Murni	Target Perubahan	Realisasi	Capaian Kinerja	
1	2	3	4	5	6	7	8	9	10
1.	- Program Peningkatan Kapasitas Pemuda dan Kepemudaan	1.1. Seleksi, Pelatihan dan Pelaksanaan Pengibar Bendera Pada HUT RI	Input : Jumlah Dana	Rupiah	1,627,850,000.00	302,895,000.00	302,895,000.00	100%	
			Output : 1. Jumlah Pemuda Yang mengikuti Seleksi Pasukan Pengibar bendera Tingkat provinsi dan Nasional (orang); 2. Jumlah Pemuda Paskibraka (orang)	Orang	72	8	8	100%	
			Outcome : Jumlah Pasukan Pengibar Bendera Yang Mengikuti Pelatihan dan Pelaksanaan Pengibaran Bendera pada HUT Kemerdekaan RI di Tingkat Provinsi dan Nasional	Orang	38	8	8	100%	
		1.2. Jambore dan Bhakti Pemuda Antar Daerah Kab/Kota se Provinsi Riau	Input : Jumlah Dana	Rupiah	150,000,000.00	-	-	0%	
			Output : Jumlah Pemuda Yang Mengikuti Jambore dan Bhakti Pemuda Antar Daerah Kab/Kota Se Provinsi Riau	Orang	50	0	0	0%	
			Outcome : Jumlah Pemuda Yang Siap Menjadi Kader Pemimpin	Orang	50	0	0	0%	
		1.3. Seleksi Calon Pertukaran Pemuda Antar Negara (PPAN) dan Kapal Pemuda Nusantara	Input : Jumlah Dana	Rupiah	200,000,000.00	7,532,500.00	7,532,500.00	100%	
			Output : 1. Jumlah Pemuda Yang mengikuti Seleksi Calon pertukaran pemuda Antar Negara 2. Jumlah pemuda Yang mengikuti Seleksi Calon peserta kapal Pemuda Nusantara	Orang	50	0	0	0%	
			Outcome : Jumlah Pemuda Utusan Provinsi Riau Yang Mengikuti Program Pertukaran Pemuda Antar Negara (PPAN) dan Program Kapal Pemuda Nusantara (KPN)	Orang	7	0	0	0%	
		.1.4. Seleksi Pemuda Pelopor, Pemberian Penghargaan Bagi Pemuda Berprestasi dan Pelopor Pembangunan	Input : Jumlah Dana	Rupiah	168,250,000.00	141,930,000.00	97,413,000.00	69%	
			Output : Jumlah pemuda Pelopor dan Berprestasi	penghargaan	20	10	10	100%	
			Outcome : Jumlah Pemuda Utusan Provinsi Riau Yang Mengikuti Seleksi Pemuda Pelopor di Tingkat Nasional dan Jumlah Pemuda Berprestasi Provinsi Riau	Orang	8	10	10	100%	
		1.5 Pembinaan dan Pengembangan Wirausaha Muda	Input : Jumlah Dana	Rupiah	1,992,000,000.00	-	-	0%	
			Output : Jumlah Wirausaha Muda yang mengikuti pembinaan dan pengembangan wirausaha	orang	250	0	0	0%	
			Outcome : Jumlah Wirausaha Muda Yang Berhasil di bina dan Menjalankan Usaha Secara Berkelanjutan	orang	250	0	0	0%	

No.	Program	Kegiatan								KET
		Uraian	Indikator Kinerja		SATUAN	Target Murni	Target Perubahan	Realisasi	Capaian Kinerja	
		1.6 TOT dan Penyuluhan Bahaya Narkoba dan HIV/AIDS	Input	: Dana	Rupiah	700,000,000.00	-	-	0%	
			Output	: Jumlah Pemuda Yang Mengikuti TOT dan Penyuluhan Bahaya Narkoba Yang Akan Menjadi Kader Penyuluh Bahaya Narkoba dan HIV/AIDS	orang	425	0	0	0%	
			Outcome	: Jumlah Pemuda Kader Penyuluh Bahaya Narkoba dan HIV/AIDS	orang	425	0	0	0%	
		1.7. Pendidikan Satuan Tugas Pramuka Peduli	Input	: Jumlah Dana	Rupiah	150,000,000.00	-	-	0%	
			Output	: Jumlah Pemuda Anggota Pramuka	Orang	75	0	0	0%	
			Outcome	: Jumlah Pemuda yang siap menjadi kader pemimpin dan relawan peduli lingkungan	Orang	75	0	0	0%	
		1.8. Peningkatan Kompetensi Kepemudaan Provinsi Riau	Input	: Jumlah Dana	Rupiah	557,400,000.00	195,000,000.00	194,968,000.00	100%	
			Output	: Jumlah Pemuda yang berkompetensi	Orang	200	60	60	100%	
			Outcome	: Jumlah Pemuda yang siap menjadi kader pemimpin dan pemuda kreatif	Orang	200	60	60	100%	
		1.9 Peningkatan Kapasitas Pemuda Lintas Agama	Input	: Dana	Rupiah	400,000,000.00	-	-	0%	
			Output	: Jumlah Pemuda Yang Mengikuti Kapasitas Pemuda Lintas Agama	orang	100	0	0	0%	
			Outcome	: Persentase pemuda yang siap menjadi kader pemimpin dan memperkokoh kerukunan umat beragama dikalangan pemuda	orang	100	0	0	0%	
2.	- Program Pembinaan dan Pengembangan Olahraga	2.1. Pemberian Penghargaan Bagi Insan Olahraga Yang Berdedikasi dan Berprestasi	Input	: Jumlah Dana	Rupiah	546,164,600.00	275,000,000.00	274,270,000.00	100%	
			Output	: Jumlah penghargaan yang diberikan bagi insan olahraga	katagori	200	20	20	100%	
			Outcome	: Jumlah Insan Olahraga yang mendapatkan penghargaan	orang	200	20	20	100%	
		2.2 Pusat Pendidikan dan Latihan Olahraga Pelajar (PPLP)	Input	: Jumlah Dana	Rupiah	8,569,420,000.00	6,965,530,360.00	6,214,379,411.00	89%	
			Output	: Jumlah atlit yang mengikuti Pusat Pendidikan dan Latihan Olahraga Pelajar (PPLP) per tahun	orang	229	229	200	87%	
			Outcome	: Jumlah atlit pelajar yang siap berkompetisi	orang	229	229	200	87%	
		2.3 Pemusatan Latihan Daerah	Input	: Jumlah Dana	Rupiah	495,450,000.00	-	-	0%	
			Output	: Jumlah Atlit Yang Mengikuti Pemusatan Daerah	orang	124	0	0	0%	
			Outcome	: Jumlah atlit Kontingen POPWIL Provinsi Riau	orang	124	0	0	0%	
		2.4 Penyelenggaraan Pekan Olahraga Pelajar Daerah (POPDA)	Input	: Jumlah Dana	Rupiah	939,000,000.00	12,850,100.00	12,850,100.00	100%	
			Output	: jumlah kabupaten/kota yang berpartisipasi pada Pekan Olahraga Pelajar Daerah Provinsi Riau	Kab/kota	12	0	0	0%	
			Outcome	: Jumlah even Olahraga daerah yang diselenggarakan	kejuaraan	1	0	0	0%	

No.	Program	Kegiatan								KET
		Uraian	Indikator Kinerja		SATUAN	Target Murni	Target Perubahan	Realisasi	Capaian Kinerja	
		2.5 Pengiriman Kontingen Pekan Olahraga Pelajar Wilayah (POPWIL)	Input	: Jumlah Dana	Rupiah	733,510,000.00	-	-	0%	
			Output	: Jumlah atlit yang akan dikirim mengikuti POPWIL	orang	124	0	0	0%	
			Outcome	: Jumlah even olahraga wilayah yang diikuti	even	1	0	0	0%	
		2.6 Penyelenggaraan Pekan Olahraga Paralympic Pelajar Daerah (PEPARPEDA)	Input	: Jumlah Dana	Rupiah	507,600,000.00	7,908,900.00	7,908,900.00	100%	
			Output	: Jumlah kabupaten/kota yang berpartisipasi pada Pekan Paralympic Pelajar Daerah	Kab/kota	12	0	0	0%	
			Outcome	: Jumlah even olahraga daerah yang dieselenggarakan	event	1	0	0	0%	
		2.7 Penyelenggaraan dan Pengiriman Kontingen Festival Olahraga Tradisional	Input	: Jumlah Dana	Rupiah	260,208,000.00	-	-	0%	
			Output	: Jumlah Peserta Yang mengikuti dan pengiriman kontingen festival olahraga tradisional	orang	14	0	0	0%	
			Outcome	: Jumlah even olahraga tradisional yang diselenggarakan dan diikuti	even	2	0	0	0%	
		2.8 Pelaksanaan Identifikasi Bakat dan Potensi Pelajar Dalam Olahraga	Input	: Jumlah Dana	Rupiah	200,000,000.00	529,810,800.00	510,284,325.00	96%	
			Output	: Jumlah atlit yang terjaring	orang	110	110	110	100%	
			Outcome	: Jumlah Dokumen Potensi Bakat Olahraga Pelajar di daerah	Dokumen	1	1	1	100%	
		2.9 Pembibitan dan Pembinaan Olahragawan Berbakat (Kejuaran Nasional Antar PPLP)	Input	: Jumlah Dana	Rupiah	1,400,000,000.00	68,189,200.00	68,189,200.00	100%	
			Output	: Jumlah atlit yang dikirim Mengikuti Kejuaraan Nasional anatr PPLP	orang	101	0	0	0%	
			Outcome	: Jumlah kejuaraan nasional antar PPLP yang diikuti	kejuaraan	10	0	0	0%	
		2.10 Pusat Pembibitan dan Pembinaan Olahraga	Input	: Jumlah Dana	Rupiah	3,035,600,000.00	-	-	0%	
			Output	: Jumlah atlit pusat pembibitan dan pembinaan olahraga	orang	44	0	0	0%	
			Outcome	: Jumlah atlit yang siap berkompetisi dan berprestasi	orang	44	0	0	0%	
		2.11. Pendataan dan Penyusunan Indeks Sarana Prasarana Olahraga Provinsi Riau	Input	: Jumlah Dana	Rupiah	22,831,800.00	1,000,000.00	1,000,000.00	100%	
			Output	: Jumlah Dokumen indeks sarana prasarana olahraga provinsi riau	dokumen	1	1	1	100%	
			Outcome	: Persentase pemanfaatan dokumen indeks sarana prasarana olahraga	%	100	100	100	100%	
		2.12. Pengelolaan dan Pemeliharaan Sarana Prasarana Olahraga	Input	: Jumlah Dana	Rupiah	5,383,085,000.00	5,170,187,710.00	5,138,655,310.00	99%	
			Output	: Jumlah Sarana Prasarana Olahraga Yang Dikelola dan dipelihara	unit	13	13	13	100%	
			Outcome	: Persentase ruang dan fasilitas sarana prasarana olahraga yang bisa dimanfaatkan untuk aktifitas keolahragaan	%	100	100	100	100%	

No.	Program	Kegiatan							KET
		Uraian	Indikator Kinerja	SATUAN	Target Murni	Target Perubahan	Realisasi	Capaian Kinerja	
		2.13. Pengelolaan dan Pemeliharaan Stadion Utama Riau	Input : Jumlah Dana	Rupiah	996,000,000.00	1,272,936,320.00	1,249,198,400.00	98%	
			Output : Rentang waktu Pengelolaan dan Pemeliharaan Stadion Utama Riau	bulan	12	12	12	100%	
			Outcome : Persentase fasilitas dan ruang Stadion Utama Riau yang bisa digunakan	%	100	100	100	100%	
		2.14. Pengelolaan Potensi, Pemasaran dan Promosi Rusunawa dan Venue Olahraga	Input : Jumlah Dana	Rupiah	380,080,000.00	221,874,000.00	218,567,800.00	99%	
			Output : Jumlah sarana prasarana olahraga yang dikelola	unit	14	14	14	100%	
			Outcome : Jumlah Sarana Prasarana Olahraga yang siap digunakan berbagai aktifitas	unit	14	14	14	100%	
		2.15. Pusat Pendidikan dan Latihan Olahraga Katagori Umur (PPLKU)	Input : Jumlah Dana	Rupiah	2,546,580,000.00	2,067,780,000.00	1,914,505,500.00	93%	
			Output : Jumlah atlit yang mengikuti Pusat Pendidikan dan Latihan Olahraga Kelompok Umur Per Tahun	orang	70	70	62	89%	
			Outcome : Jumlah Atlit Yang siap Berkompetisi	orang	70	70	62	89%	

Tabel 3.3 Capaian Kinerja Kegiatan Tahun 2021

No.	Program	Kegiatan							KET
		Uraian	Indikator Kinerja	SATUAN	Target Murni	Target Perubahan	Realisasi	Capaian Kinerja	
1	2	3	4	5	6	7	8	9	10
1.	- Program Pengembangan Kapasitas Daya Saing Kepemduaan	1.1. Koordinasi, Sinkronisasi dan Penyelenggaraan Peningkatan Kapasitas Daya Saing Pemuda Pelopor Provinsi	Input : Jumlah Dana	Rupiah	53,999,507.00	53,999,507.00	45,183,380.00	84%	
			Output : Jumlah Pemuda Yang Terseleksi Menjadi Pemuda Pelopor Tingkat Daerah	Orang	20	20	17	85%	
			Outcome : Jumlah Pemuda Utusan Provinsi Riau Yang Mengikuti Seleksi Pemuda Pelopor di Tingkat Nasional	Orang	20	20	17	85%	
		1.2. Koordinasi, Sinkronisasi dan Penyelenggaraan Peningkatan Kapasitas Daya Saing Wirausaha Muda Provinsi	Input : Jumlah Dana	Rupiah	1,098,343,250.00	1,055,711,250.00	958,678,616.00	91%	
			Output : Jumlah Wirausaha Muda Yang Mengikuti Pembinaan dan Pengembangan Wirausaha	Orang	150	150	201	134%	
			Outcome : Jumlah Wirausaha Muda Yang Mendapat Pembinaan	Orang	150	150	201	134%	
		1.3. Koordinasi, Sinkronisasi dan Penyelenggaraan Peningkatan Kapasitas Daya Saing Pemuda Kader Provinsi	Input : Jumlah Dana	Rupiah	761,373,901.00	364,989,958.00	344,288,319.00	94%	
			Output : 1. Jumlah Pemuda Yang Mengikuti Jambore dan Bhakti Pemuda Antar Daerah Kab/Kota se Provinsi Riau	Orang	50	50	0	0%	
			2. Jumlah Pemuda Yang Mengikuti Seleksi Calon Pertukaran Pemuda Antar Negara dan Mengikuti Seleksi Calon Peserta Kapal Pemuda Nusantara	Orang	150	150	19	13%	
			3. Jumlah Pemuda Yang Mengikuti TOT dan Penyuluhan Bahaya Narkoba Yang Akan Menjadi Kader Penyuluh Bahaya Narkoba dan HIV/AIDS	Orang	200	200	185	93%	
			Outcome : Jumlah Pemuda yang mengikuti jambore bhakti Pemuda, seleksi pertukaran pemuda, dan seleksi Kapal Pemuda Nusantara dan TOT/ Penyuluhan Bahaya Narkoba dan HIV/AIDS	Orang	400	400	204	51%	
		1.4. Penyelenggaraan Seleksi dan Pelatihan Pasukan Pengibar Bendera	Input : Jumlah Dana	Rupiah	1,527,622,875.00	1,784,738,715.00	1,696,774,255.00	95%	
			Output : 1. Jumlah Pemuda Paskibraka	Orang	72	72	62	86%	
			2. Jumlah Pemuda Yang Mengikuti Seleksi Pasukan Pengibar Bendera Tingkat Provinsi dan Nasional	Orang	38	38	38	100%	
			Outcome : Jumlah Pasukan Pengibar Bendera Yang Mengikuti Pelatihan dan Pelaksanaan Pengibaran Bendera pada HUT Kemerdekaan RI di Tingkat Provinsi dan Nasional	Orang	38	38	38	100%	
		1.5 Pemberian Penghargaan Kepada Pemuda dan Organisasi Pemuda Provinsi Yang Berprestasi	Input : Jumlah Dana	Rupiah	117,399,820.00	29,999,750.00	18,099,001.00	60%	
			Output : Jumlah Pengargaan Yang Diberikan Kepada Pemuda dan Organisasi Pemuda Yang Berprestasi Tingkat Provinsi	Penghargaan	20	8	8	100%	
			Outcome : Jumlah Pemuda Dan Organisasi Pemuda Berprestasi Yang Mendapat Penghargaan	Penghargaan	20	8	8	100%	
		1.6 Peningkatan Kepemimpinan, Kepeloporan dan Kesukarelawanan Pemuda	Input : Jumlah Dana	Rupiah	234,083,562.00	-	-	#DIV/0!	
			Output : Jumlah Pemuda Yang Mengikuti Peningkatan Kompetensi Berorganisasi	orang	215	0	0	#DIV/0!	
			Outcome : Jumlah Pemuda Yang Ditingkatkan Kompetensi	orang	215	0	0	#DIV/0!	

No.	Program	Kegiatan								KET
		Uraian	Indikator Kinerja		SATUAN	Target Murni	Target Perubahan	Realisasi	Capaian Kinerja	
			Berorganisasinya							
		1.7. Peningkatan Kapasitas Organisasi Kepemudaan Provinsi	Input	: Jumlah Dana	Rupiah	600,000,000.00	600,000,000.00	600,000,000.00	100%	
			Output	: Jumlah Organisasi Kepemudaan Yang Dibina	Organisasi	1	1	1	100%	
			Outcome	: Jumlah Organisasi Kepemudaan Yang Dibina	Organisasi	1	1	1	100%	
		1.8 Koordinasi, Sinkronisasi dan Pelaksanaan Penyediaan Sarana dan Prasarana Olahraga Provinsi	Input	Dana yang dibutuhkan	Rupiah	5,082,718,924.00	5,036,330,132.00	5,036,330,132.00	100%	
			Output	: Jumlah cabang olahraga yang dibina dan dikembangkan melalui olahraga pendidikan pada jenjang pendidikan yang menjadi kewenangan daerah provinsi	unit	13	13	13	100%	
			Outcome	: Jumlah cabang olahraga yang berprestasi	%	100	100	100	100%	
		1.9 Koordinasi dan Sinkronisasi Penyediaan Data dan Informasi Sektoral Olahraga	Input	**: Dana yang dibutuhkan**	Rupiah	20,859,785.00	20,820,000.00	20,820,000.00	100%	
			Output	: Jumlah Dokumen Koordinasi dan Sinkronisasi Penyediaan Data dan Informasi Sektoral Olahraga	dokumen	1	1	1	100%	
			Outcome	: Persentase Koordinasi dan Sinkronisasi Penyediaan Data dan Informasi Sektoral Olahraga	%	100	100	100	100%	
		1.1 Perencanaan, Pengadaan, Pemanfaatan, Pemeliharaan dan Pengawasan Prasarana dan Sarana Kepemudaan Provinsi	Input	Dana yang dibutuhkan	Rupiah	167,224,754	144,323,678	144,323,678	100%	
			Output	: Jumlah Sarana prasarana kepemudaan yang terpelihara	Unit	1	1	1	100%	
			Outcome	: Jumlah pemuda yang siap berperan aktif dalam pembangunan	%	100	100	100	100%	
2.	- Program Pengembangan Kapasitas Kepramukaan	2.1. Peningkatan Kapasitas Organisasi Kepramukaan Provinsi	Input	: Jumlah Dana	Rupiah	2,600,000,000.00	2,600,000,000.00	2,429,139,000.00	93%	
			Output	: Jumlah Organisasi Kepramukaan Yang Dibina	Organisasi	1	1	1	100%	
			Outcome	: Jumlah Organisasi Kepramukaan Yang Dibina	Organisasi	1	1	1	100%	
	- Program Pembinaan dan Pengembangan Olahraga	2.2 Penyelenggaraan Kejuaraan Olahraga Multi Event dan Single Event Tingkat Provinsi	Input	: Jumlah Dana	Rupiah	2,442,871,651.00	2,442,871,560.00	2,307,834,571.00	94%	
			Output	: Jumlah Kejuaraan Olahraga Multieven dan Single Even Tingkat Provinsi YangTerselenggara	event	4	4	4	100%	
			Outcome	: Jumlah ajang kompetisi cabang olahraga yang dikuti dan terselenggara	event	4	4	4	100%	
	- Program Pembinaan dan Pengembangan Olahraga	2.3 Pemberian Penghargaan Bagi Insan Olahraga Yang Berdedikasi dan Berprestasi	Input	: Jumlah Dana	Rupiah	1,824,834,231.00	1,811,330,863.00	1,185,239,332.00	65%	
			Output	: Jumlah Atlit Pusat Pembinbitan dan Pembinaan Olahraga	orang	73	73	73	100%	
			Outcome	: Jumlah cabang olahraga yang berprestasi	cabor	4	4	4	100%	
		2.4 Seleksi Atlet Daerah	Input	: Jumlah Dana	Rupiah	324,724,560	324,724,560	303,469,778	94.12%	
			Output	: Jumlah atlet yang terseleksi	Orang	340	340	340	100%	
			Outcome	: Jumlah Cabor yang berprestasi	cabor	13	13	13	100%	

Tabel 3.3.1.
Realisasi Kinerja Dinas Kepemudaan dan Olahraga Provinsi Riau

NO	TUJUAN	SASARAN	INDIKATOR TUJUAN/SASARAN	TARGET KINERJA TUJUAN/SASARAN PADA TAHUN							
				2018		2019		2020		2021	
(1)	(2)	(3)	(4)	%	Keuangan	%	Keuangan	%	Keuangan	%	Keuangan
1.	Pembangunan Pemuda yang berkarakter, maju dan mandiri		Jumlah Sumber Daya Kepemudaan Yang Berkarakter, Maju, dan Mandiri (Orang)								
		1.1. Meningkatnya pelayanan kepemudaan melalui pemberdayaan dan pengembangan pemuda	Jumlah Sumber Daya Kepemudaan yang Berkapasitas (Orang)								
2.	Meningkatkan budaya olahraga masyarakat dan prestasi olahraga yang maju dan unggul		Jumlah Sumber Daya Keolahragaan Provinsi Riau Yang Maju dan Unggul (Orang)	86.92%	56.440.252.929			93.92%	29.976.852.009	89.03%	134.763.659.571
		2.1. Meningkatnya pelayanan keolahragaan melalui pembudayaan olahraga dan peningkatan prestasi	Jumlah Sumber Daya Keolahragaan Yang Kompetitif ditingkat nasional (Orang)								

3.1.4. Analisis Efisiensi Penggunaan Sumber Daya

Pengukuran efisiensi dilakukan dengan menggunakan perbandingan kinerja yang dihasilkan terhadap sumber daya yang digunakan.

Tabel 3.4. Tabel Realisasi Kinerja dan Anggaran

No.	Sasaran Strategis	Indikator Kinerja	Kinerja			Anggaran		
			Target	Realisasi	Capaian Kinerja (%)	Pagu	Realisasi	Capaian (%)
1	2	3	4	5	6	7	8	9
1.	Meningkatnya pelayanan kepemudaan melalui pemberdayaan dan pengembangan pemuda	Jumlah Sumber Daya Kepemudaan yang Berkapasitas (Orang)	952	462	48.53%	6,656,663,934	6,176,667,049	92.79%
2.	Meningkatnya pelayanan keolahragaan melalui pembudayaan olahraga dan peningkatan prestasi	Jumlah Sumber Daya Keolahragaan Yang Kompetitif ditingkat nasional (Orang)	244	289	118.443%	123,323,859,128	108,185,963,402	87.73%

3.1.5. Analisis Angka Capaian Kinerja Tahun 2021

Dari pengukuran 2 (dua) sasaran strategis dengan memperhatikan indikator kinerja baik program maupun kegiatan Tahun 2021 dapat dilihat Rata – rata capaian kinerja sasaran Strategis Dinas Kepemudaan dan Olahraga Provinsi Riau mencapai 96.06 %.

Pada sasaran Strategis I capaian rata – rata 97.67 persen, sasaran strategis I merupakan indikator pelayanan kepemudaan yang didukung dengan melaksanakan 2

Program dan 4 Kegiatan, dari 8 kegiatan tersebut capaian kinerja mencapai 97.67 % meliputi penyadaran, pemberdayaan, dan pengembangan pemuda.

Pada sasaran strategis II secara rata-rata mencapai 99.67 %, hal ini disebabkan kegiatan yang mendukung langsung sasaran strategis ini yakni Pusat Pendidikan dan Latihan Olahraga Pelajar (PPLP) yang ditargetkan membina atlit sebanyak 229 orang terealisasi hanya 138 orang, dan untuk Kegiatan Pusat Pendidikan dan Latihan Olahraga Kategori Umur (PPLKU) tidak di munculkan karena tidak menjadi kewenangan Pemerintah Provinsi riau, sedangkan kegiatan lainnya tidak bisa dilaksanakan karena adanya wabah Covid-19.

3.2. Realisasi Anggaran

Realisasi Anggaran pada Belanja Langsung Dinas Kepemudaan dan Olahraga Per 31 Desember 2021 mencapai Rp. 134,763.659.571 atau 89.03 %

Tabel 3.5 Laporan Realisasi Fisik dan Keuangan Dinas Kepemudaan dan Olahraga Tahun 2021

NO			NAMA PROGRAM/KEGIATAN/SUB KEGIATAN	PAGU (Rp)	BOBOT (%)	PRGOGRES KEUANGAN				PROGRES FISIK	
						TARGET		REALISASI KEUANGAN		TARGET	REALISASI
						(Rp)	(%)	(Rp)	(%)	(%)	(%)
1			2	3	4	5	6	9	10=9/3*100	11	12
I			**PROGRAM PENUNJANG URUSAN PEMERINTAHANDAERAH PROVINSI**	**21,360,809,316.00**	**14.11**	**21,360,809,316.00**	**100.00**	**20,401,029,120.00**	**95.51**	**100.00**	**98.91**
	A		**Administrasi Keuangan Perangkat Daerah**	14,176,068,934.00	9.37	14,176,068,934.00	100.00	13,906,615,041.00	98.10	100.00	100.00
		1	Penyediaan Gaji dan Tunjangan ASN	14,176,068,934.00	9.37	14,176,068,934.00	100.00	**13,906,615,041.00**	98.10	100.00	**100.00**
	B		**Administrasi Umum Perangkat Daerah**	1,074,930,769.00	0.71	1,074,930,769.00	100.00	823,276,467.00	76.59	100.00	99.17
		1	Penyediaan Komponen Instalasi Listrik/Penerangan Bangunan Kantor	22,279,440.00	0.01	22,279,440.00	100.00	22,060,000.00	99.02	100.00	100.00
		2	Penyediaan Peralatan dan Perlengkapan Kantor	293,496,863.00	0.19	293,496,863.00	100.00	285,318,299.00	97.21	100.00	100.00
		3	Penyediaan Bahan Logistik Kantor	99,990,000.00	0.07	99,990,000.00	100.00	99,644,500.00	99.65	100.00	100.00
		4	Penyediaan Barang Cetakan dan Penggandaan	40,109,466.00	0.03	40,109,466.00	100.00	39,099,850.00	97.48	100.00	100.00
		5	Penyelenggaraan Rapat Koordinasi dan Konsultasi SKPD	619,055,000.00	0.41	619,055,000.00	100.00	377,153,818.00	60.92	100.00	95.85
	C		**Pengadaan Barang Milik Daerah Penunjang UrusanPemerintah Daerah**	177,670,490.00	0.12	177,670,490.00	100.00	168,664,998.00	94.93	100.00	100.00
		1	Pengadaan Sarana dan Prasarana Gedung Kantor atau Bangunan Lainnya	177,670,490.00	0.12	177,670,490.00	100.00	168,664,998.00	94.93	100.00	100.00
	D		**Penyediaan Jasa Penunjang Urusan Pemerintahan Daerah**	5,382,762,723.00	3.56	5,382,762,723.00	100.00	4,994,257,751.00	92.78	100.00	95.36
		1	Penyediaan Jasa Surat Menyurat	13,500,000.00	0.01	13,500,000.00	100.00	13,000,000.00	96.30	100.00	**96.30**
		2	Penyediaan Jasa Komunikasi, Sumber Daya Air dan Listrik	2,046,731,120.00	1.35	2,046,731,120.00	100.00	1,715,920,075.00	83.84	100.00	**90.37**

NO			NAMA PROGRAM/KEGIATAN/SUB KEGIATAN	PAGU (Rp)	BOBOT (%)	PRGOGRES KEUANGAN				PROGRES FISIK	
						TARGET		REALISASI KEUANGAN		TARGET	REALISASI
						(Rp)	(%)	(Rp)	(%)	(%)	(%)
		3	Penyediaan Jasa Pelayanan Umum Kantor	3,322,531,603.00	2.20	3,322,531,603.00	100.00	3,265,337,676.00	98.28	100.00	**99.40**
	E		**Pemeliharaan Barang Milik Daerah Penunjang UrusanPemerintahan Daerah**	549,376,400.00	0.36	549,376,400.00	100.00	508,214,863.00	92.51	100.00	100.00
		1	Penyediaan Jasa Pemeliharaan, Biaya Pemeliharaan dan Pajak Kendaraan Perorangan Dinas atau Kendaraan Dinas Jabatan	340,570,000.00	0.23	340,570,000.00	100.00	311,216,218.00	91.38	100.00	**100.00**
		2	Penyediaan Jasa Pemeliharaan, Biaya Pemeliharaan, Pajak dan Perizinan Kendaraan Dinas Operasional atau Lapangan	22,280,000.00	0.01	22,280,000.00	100.00	14,576,145.00	65.42	100.00	**100.00**
		3	Pemeliharaan Peralatan dan Mesin Lainnya	79,914,300.00	0.05	79,914,300.00	100.00	76,963,500.00	96.31	100.00	**100.00**
		4	Pemeliharaan/Rehabilitasi Sarana dan Prasarana Pendukung Gedung Kantor atau Bangunan Lainnya Bangunan Lainnya	106,612,100.00	0.07	106,612,100.00	100.00	105,459,000.00	98.92	100.00	**100.00**
II			**PROGRAM PENGEMBANGAN KAPASITAS DAYA SAING KEPEMUDAAN**	**4,056,663,934.00**	**2.68**	**4,056,663,934.00**	**92.86**	**3,747,528,049.00**	**92.38**	**92.13**	**97.67**
	A		**Penyadaran, Pemberdayaan, dan Pengembangan Pemuda dan Kepemudaan Kewenangan Provinsi**	3,456,663,934.00	2.28	3,456,663,934.00	85.71	3,147,528,049.00	91.06	84.25	95.34
		1	Koordinasi, Sinkronisasi dan Penyelenggaraan Peningkatan Kapasitas Daya Saing Pemuda Pelapor Provinsi	53,999,507.00	0.04	53,999,507.00	100.00	45,183,380.00	83.67	100.00	**95.83**
		2	Koordinasi, Sinkronisasi dan Penyelenggaraan Peningkatan Kapasitas Daya Saing Wirrausaha Muda Provinsi	1,055,711,250.00	0.70	1,055,711,250.00	100.00	958,678,616.00	90.81	100.00	**99.50**
		3	Koordinasi, Sinkronisasi dan Penyelenggaraan Peningkatan Kapasitas Daya Saing Pemuda Kader Provinsi	364,989,958.00	0.24	364,989,958.00	100.00	344,288,319.00	94.33	100.00	**100.00**

NO			NAMA PROGRAM/KEGIATAN/SUB KEGIATAN	PAGU (Rp)	BOBOT (%)	PRGOGRES KEUANGAN				PROGRES FISIK	
						TARGET		REALISASI KEUANGAN		TARGET	REALISASI
						(Rp)	(%)	(Rp)	(%)	(%)	(%)
		4	Penyelenggaraan Seleksi dan Pelatihan Pasukan Pengibar Bendera	1,784,738,715.00	1.18	1,784,738,715.00	100.00	1,636,955,055.00	91.72	100.00	**97.95**
		5	Perencanaan, Pengadaan pemanfaatan pemeliharaan dan pengawasan prasarana dan sarana kepemudaan provinsi riau	167,224,754.00	0.11	167,224,754.00	100.00	144,323,678.00	86.31	89.76	**100.00**
		6	Pemberian Penghargaan kepada Pemuda dan Organisasi Pemuda Provinsi yang Berprestasi	29,999,750.00	0.02	29,999,750.00	100.00	**18,099,001.00**	60.33	0.00	**78.76**
		7	Peningkatan Kepemimpinan, Kepeloporan dan Kesukarelawanan Pemuda	0.00	0.00	0.00	0.00	0.00	0.00	100.00	**0.00**
	B		**Pemberdayaan dan Pengembangan Organisasi Kepemudaan Tingkat Daerah Provinsi**	600,000,000.00	0.40	600,000,000.00	100.00	600,000,000.00	100.00	100.00	100.00
		1	Peningkatan Kapasitas Organisasi Kepemudaan Provinsi	600,000,000.00	0.40	600,000,000.00	100.00	600,000,000.00	100.00	100.00	100.00
III			**PROGRAM PENGEMBANGAN DAYA SAINGKEOLAHRAGAAN**	**123,343,859,128.00**	**81.49**	**123,343,859,217.00**	**62.50**	**108,185,963,402.00**	**87.71**	**75.00**	**99.67**
	A		**Pembinaan dan Pengembangan Olahraga Pendidikanpada Jenjang Pendidikan yang Menjadi Kewenangan Daerah Provinsi**	5,082,718,924.00	3.36	5,082,718,924.00	100.00	5,036,330,132.00	99.09	100.00	100.00
		1	Koordinasi, Sinkronisasi dan Pelaksanaan Penyediaan Sarana dan Prasarana Olahraga Provinsi	5,082,718,924.00	3.36	5,082,718,924.00	100.00	5,036,330,132.00	99.09	100.00	100.00
	B		**Penyelenggaraan Kejuaraan Olahraga**	2,442,871,562.00	1.61	2,442,871,651.00	50.00	2,307,834,571.00	94.47	100.00	100.00
		1	Penyelenggaraan Kejuaraan Olahraga Multi Event dan Single Event Tingkat Provinsi	2,442,871,562.00	1.61	2,442,871,651.00	100.00	2,307,834,571.00	94.47	100.00	100.00
		2	Partisipasi dan Keikutsertaan dalam Penyelenggaraan Kejuaraan dalam Multi Event dan Single Event	0.00	0.00	0.00	0.00	0.00	0.00	100.00	0.00

NO			NAMA PROGRAM/KEGIATAN/SUB KEGIATAN	PAGU (Rp)	BOBOT (%)	PRGOGRES KEUANGAN				PROGRES FISIK	
						TARGET		REALISASI KEUANGAN		TARGET	REALISASI
						(Rp)	(%)	(Rp)	(%)	(%)	(%)
	c		**Pembinaan dan Pengembangan Olahraga Prestasi Tingkat Nasional**	52,410,415,909.00	34.63	52,410,415,909.00	100.00	44,553,807,108.00	85.01	100.00	98.67
		1	Seleksi Atlet Daerah	324,724,560.00	0.21	324,724,560.00	100.00	303,469,778.00	93.45	100.00	**98.19**
		2	Pemusatan Latihan Daerah, Ilmu Pengetahuan dan Teknologi Keolahragaan (Sport Science)	5,207,950,671.00	3.44	5,207,950,671.00	100.00	4,669,844,349.00	89.67	100.00	**99.60**
		3	Pembinaan dan Pengembangan Atlet Berprestasi Provinsi	1,811,330,863.00	1.20	1,811,330,863.00	100.00	1,185,239,332.00	65.43	100.00	**95.77**
		4	Pemberian Penghargaan Olahraga Provinsi	45,045,550,030.00	29.76	45,045,550,030.00	100.00	38,374,433,649.00	85.19	100.00	**100.00**
		5	Koordinasi dan Sinkronisasi Penyediaan Data dan Informasi Sektoral Olahraga	20,859,785.00	0.01	20,859,785.00	100.00	20,820,000.00	99.81	100.00	**99.81**
	D		**Pembinaan dan Pengembangan Organisasi Olahraga**	63,407,852,733.00	41.89	63,407,852,733.00	100.00	56,287,991,591.00	88.77	100.00	100.00
		1	Pengembangan Organisasi Keolahragaan	63,407,852,733.00	41.89	63,407,852,733.00	100.00	56,287,991,591.00	88.77	**100.00**	**100.00**
IV			**PROGRAM PENGEMBANGAN KAPASITASKEPRAMUKAAN**	**2,600,000,000.00**	**1.72**	**2,600,000,000.00**	**100.00**	**2,429,139,000.00**	**93.43**	100.00	**100.00**
	A		Pembinaan dan Pengembangan OrganisasiKepramukaan	2,600,000,000.00	1.72	2,600,000,000.00	100.00	2,429,139,000.00	93.43	100.00	100.00
		1	Peningkatan Kapasitas Organisasi Kepramukaan Provinsi	2,600,000,000.00	1.72	2,600,000,000.00	100.00	2,429,139,000.00	93.43	100.00	**100.00**
			JUMLAH	**151,361,332,378.00**	**100.00**	**151,361,332,467.00**		**134,763,659,571.00**	**89.03**		**99.06**
			PROGRAM KEOLAHRAGAAN								
		1	Pengadaan Pembinaan Sentra Olahraga dan Sekolah Khusus Olahraga	2,383,640,000.00	100.00	2,383,640,000.00	100.00	**2,243,004,950.00**	94.10	100.00	98.99
			JUMLAH	**2,383,640,000.00**	**100.00**			**2,243,004,950.00**	**94.10**	**0.00**	**98.99**

BAB IV
PENUTUP

4.1 Kesimpulan

Secara umum Dinas Kepemudaan dan Olahraga Provinsi Riau telah dapat melaksanakan tugas dan fungsinya sesuai dengan arah kebijakan yang telah ditetapkan dengan hasil cukup baik. Namun analisa atas Nilai Capaian Kinerja, Program dan Kegiatan secara keseluruhan belum dapat terlaksana secara optimal, hal ini disebabkan oleh karena belum dapat diidentifikasinya penetapan nilai bobot untuk kegiatan, tingkat kesulitan, prioritas pelayanan, dan prioritas pencapaian tujuan serta sasaran dalam rangka menuju pencapaian Visi dan Misi, penetapan nilai bobot sementara yang ditetapkan berdasarkan perbandingan nilai keuangan semata.

4.2 Langkah Strategis yang akan dilakukan untuk meningkatkan kinerja

Untuk dapat lebih meningkatkan kinerja aparat Dinas Kepemudaan dan Olahraga Provinsi Riau ditahun mendatang harus ditempuh berbagai upaya strategis guna mengantisipasi kendala dan hambatan yang dapat berpengaruh terhadap nilai capaian indikator kinerja.

Upaya strategis pemecahan masalah tersebut adalah :

1. Meningkatkan kecermatan perencanaan yang diikuti pengawasan yang ketat agar rencana kegiatan yang dibuat dapat berdaya guna dan berhasil guna secara maksimal.
2. Meningkatkan disiplin anggaran yang mencakup pada ketaatan terhadap ketentuan / peraturan perundang-undangan yang berlaku serta ketepatan waktu pelaksanaan.
3. Meningkatkan efisien, efektifitas dan keekonomian pelaksanaan kegiatan agar dapat mencapai sasaran dan tujuan kegiatan dikait-kan dengan upaya mewujudkan Visi dan Misi yang telah ditetapkan.

4. Mendayagunakan secara optimal sumber daya manusia yang ada sebagai motor penggerak dan pelaku pembangunan sekaligus selaku pelayan masyarakat.
5. Mengoptimalkan sarana dan prasarana yang tersedia.

Upaya yang Dilakukan untuk mencapai Sasaran kinerja adalah :

1. Melakukan Sosialisasi dan Koordinasi dengan Kabupaten/Kota tentang Pelaksanaan Pembinaan PPLP Di Dinas Kepemudaan dan Olahraga Provinsi Riau dalam hal Penerimaan dan lainnya.
2. Melakukan Sosialisasi dan Koordinasi dengan Kabupaten/Kota tentang proses dana hibah dan pemberian Bonus ke Atlet Penerima medali pada ajang PON dan PEPARNAS
3. Membuat tujuan yang jelas, menjalin komunikasi yang solid dan menginventarisir kebutuhan seluruh kegiatan.
4. Melakukan sosialisasi dan koordinasi ke Kabupaten/Kota terkait program kegiatan Bidang Layanan Kepemudaan melalui Dinas Kepemudaan dan Olahraga Kabupaten/Kota se Provinsi Riau.
5. Melakukan monitoring dan evaluasi terhadap program kegiatan pada tahun sebelumnya.

DAFTAR GAMBAR

I.I Kejurda Sepaktaraw

KEJURDA

JUARA I
JUARA III
REGU PUTRI
Rp. 1.500.000,-
PEKANBARU
COVID - 19 DAN TANPA PENONTON

1.2 KEJURDA RENANG

JUARA 2

JUARA 1
JUARA 3

2
1
3
OPPO Reno4 F

2
1
3

1.3 KEJURDA SEPAKBOLA U14

1.4 KEJURDA SEPAKBOLA U16

DISPORA
PEKANBARU

PEMPROV. RIAU
JUARA

PEMPR

Seleski Pemuda Pelapor

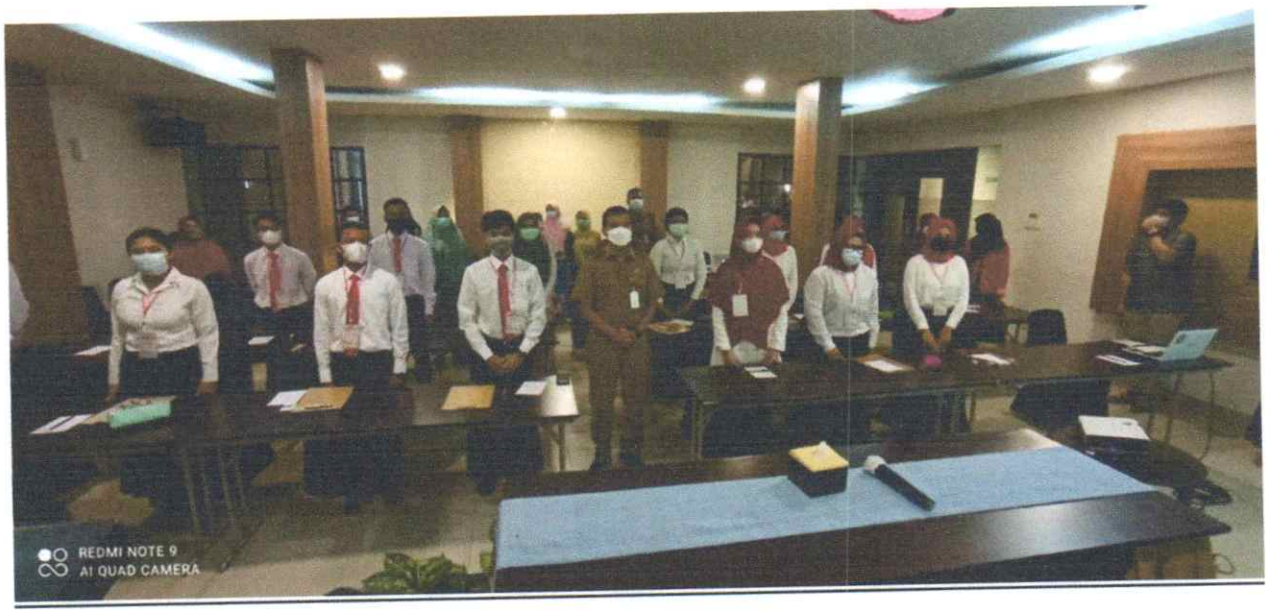

Pendidikan dan Pelatihan Pasukan Pengibar Bendera

PEMERINTAH PROVINSI RIAU
DINAS KEPEMUDAAN DAN OLAHRAGA
PENDIDIKAN DAN PELATIHAN

REDMI NOTE 9
AI QUAD CAMERA

PEMERINTAH PROVINSI RIAU
DINAS KEPEMUDAAN DAN OLAHRAGA
PENDIDIKAN DAN PELATIHAN

Koordinasi SInkronisasi Penyelengaraan Kapasitas Daya Saing Pemuda Kader Provinsi

Pemberian Penghargaan Olahraga Provinsi